



法鼓學校財團法人

108學年度

(自 108年 8月 1日 至 109年 7月 31日 止)

預 算 書

法鼓學校財團法人

預算書

108學年度

目 錄

預算說明書-----	1
收支餘絀預計表-----	4
預計長期營運資產變動表-----	5
預計增置重要長期營運資產明細表-----	6
預計借款變動表-----	7
收入預算明細表-----	8
成本與費用預算明細表-----	9
預計購建土地及重大工程明細表-----	10
最近5年現金概況表-----	11
各項收入分析表-----	12
各項支出分析表-----	13

法鼓學校財團法人

預算說明書

108 學年度

編號：301

全 3 頁第 1 頁

壹、法人組織及職掌

財團法人法鼓人文社會學院與財團法人法鼓佛教學院等兩學校法人，依法於 101 年 7 月 18 日向教育部提出申請法人存續合併為「法鼓學校財團法人」；業於 101 年 9 月 5 日奉教育部核准。嗣經臺灣基隆地方法院於 102 年 7 月 9 日公告完成變更登記。

依據本法人組織架構為董事會(董事 13 人組成，含董事長 1 人)，分別簡述各單位與工作職掌如下：

一、監察人提名委員會：由董事 5 人組成，負責監察人提名。

二、校長遴選委員會：董事 2 人、職員代表 1 人、教師代表 2 人、社會公正人士 1 人、校友代表 1 人組成，負責校長遴選事項。

三、董事：

1. 捐助章程之變更。
2. 董事之選聘及解聘。
3. 董事長之推選及解職。
4. 監察人之選聘及解聘。
5. 校長之選聘、監督、考核及解聘。
6. 依「私立學校法」第 46 條第 2 項及第 3 項規定，為有助增加本法人所設學校財源之投資。
7. 依「私立學校法」第 49 條第 1 項規定，為不動產之處分、設定負擔、購置或出租。
8. 依「私立學校法」第 50 條規定，為學校附屬機構之設立。
9. 本法人所設學校之籌設、停辦、改制、合併、解散，或改辦理其他教育、文化或社會福利事業，或聲請本法人破產之決定。
10. 校務報告、校務計畫、重要規章之審核及執行之監督。
11. 經費之籌措及運用。
12. 本法人及所設學校預算及決算之審核。
13. 財團法人變更登記資料之審核。
14. 本法人設立基金之管理。
15. 所設學校基金管理之監督。
16. 財務行政之監督。
17. 其他經董事會會議決議應辦理之事項。

四、監察人：

1. 財務之監察。
2. 財務帳冊、文件及財產資料之監察。
3. 決算報告之監察。
4. 依「私立學校法」第 75 條第 1 項規定，為學校法人解散清算期內財務報表及各項簿冊之審查。

五、秘書：綜理董事會業務行政事項。

六、主辦會計：綜理本法人歲計、會計、統計及財務規劃事宜。

七、出納：辦理本法人財務收、支等出納業務。

法鼓學校財團法人

預算說明書

108 學年度

編號：301

全 3 頁第 2 頁

組織系統圖：

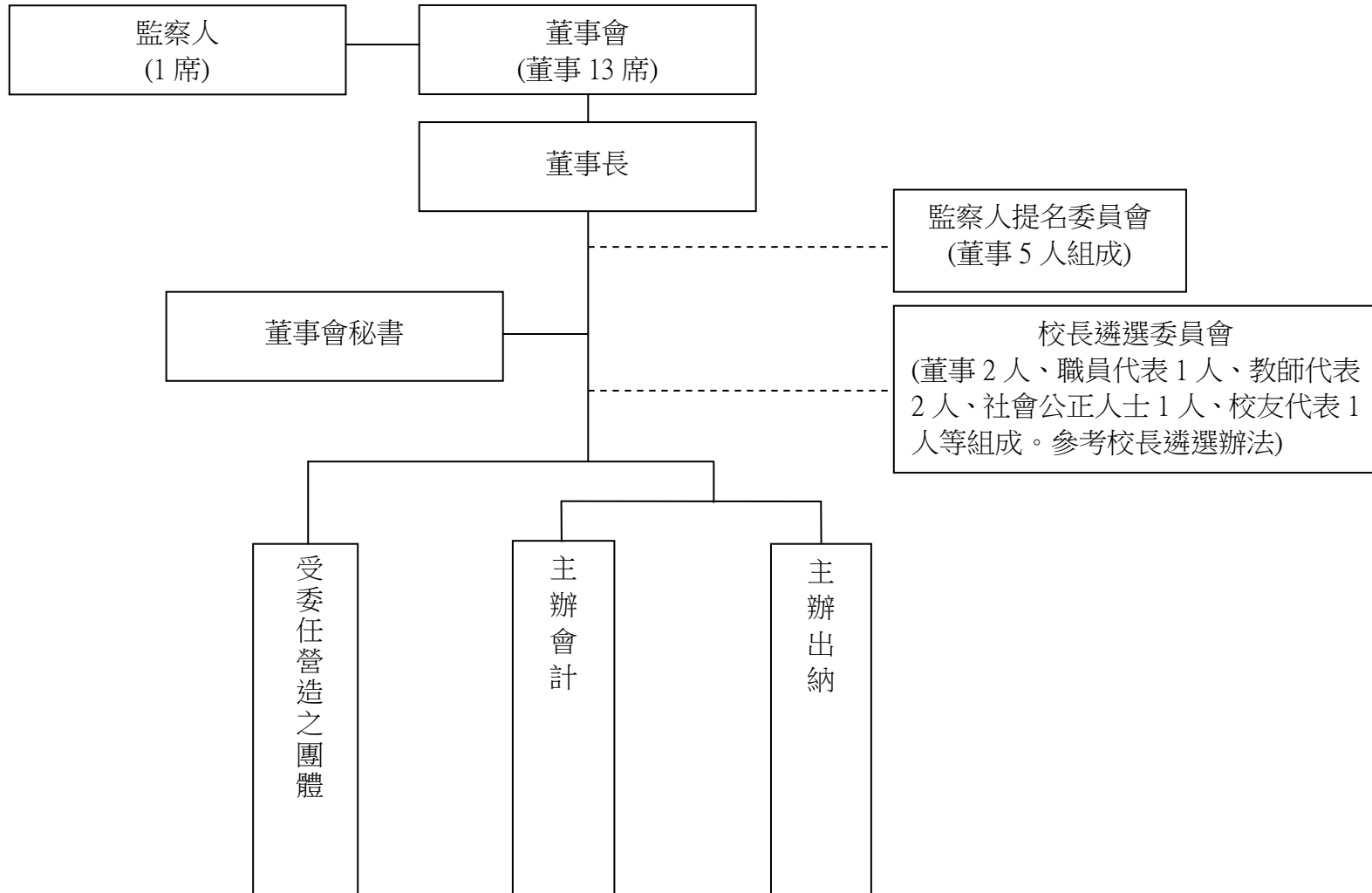

法鼓學校財團法人

預算說明書

108 學年度

編號：301

全 3 頁第 3 頁

貳、重要校務計畫

一、以心靈環保為辦學理念之核心價值，培育兼具慈悲與智慧的領導者，探索人類未來，建設地球淨土。

二、建構國際教育村，營造多元學習，創新學術研究，建立全球淨化的典範與共識。

參、本學年度預算概要

一、收入預算說明：本學年度總收入 2 億 3,629 萬 3 千元。

(一)本學年度補助及受贈收入 2 億 1,133 萬 3 千元，較上學年度預算數 2 億 712 萬元，增加 421 萬 3 千元，約 2.03%，主要係受贈收入增加所致。

(二)本學年度財務收入 2,496 萬元，較上學年度預算數 2,496 萬元，增加 0 元，約 0%，主要係銀行存款利率維持不變所致。

二、成本與費用預算說明：本學年度經常門支出總計 2 億 3,531 萬 3 千元(含提列折舊及攤銷 1 億 1,444 萬元)。

(一)本學年度董事會支出 1 億 1,509 萬元，較上學年度預算數 6,586 萬 5 千元，增加 4,922 萬 5 千元，約 74.74%，主要係折舊及攤銷增加所致。

(二)本學年度其他支出 1 億 2,022 萬 3 千元，較上學年度預算數 1 億 2,023 萬 5 千元，減少 1 萬 2 千元，約 0.01%，主要係捐助文理學院推廣校務運作及不動產火險及意外險保費減少所致。

三、重要長期營運資產增置計畫預算說明：本學年度資本門支出總計 98 萬元。

(一)本學年度電腦軟體 98 萬元，較上學年度預算數 98 萬元，增加 0 元，約 0%，主要係校園 e 化系統委外開發(總務、會計系統)上學年度尚未建置完成所致。

肆、其他必要說明事項

本學年度預算經 108 年 7 月 10 日第 7 屆第 6 次董事會議通過。

法鼓學校財團法人

收支餘絀預計表

108學年度

全1頁 第1頁

單位：新臺幣元

編號：302

(前)學年度 決算數	項 目	(本)學年度 預算數 (1)	估計(上)學年 度決算數 (2)	比較增減	
				金額 (3)=(1)-(2)	% (4)=(3)/(2)*
147,456,910	各項收入	236,293,000	232,080,000	4,213,000	1.82
0	學雜費收入	0	0	0	0.00
0	推廣教育收入	0	0	0	0.00
0	產學合作收入	0	0	0	0.00
0	其他教學活動收入	0	0	0	0.00
120,000,000	補助及受贈收入	211,333,000	207,120,000	4,213,000	2.03
27,456,910	財務收入	24,960,000	24,960,000	0	0.00
0	其他收入	0	0	0	0.00
217,887,856	各項成本與費用	235,313,000	186,100,000	49,213,000	26.44
97,464,262	董事會支出	115,090,000	65,865,000	49,225,000	74.74
0	行政管理支出	0	0	0	0.00
0	教學研究及訓輔支出	0	0	0	0.00
0	獎助學金支出	0	0	0	0.00
0	推廣教育支出	0	0	0	0.00
0	產學合作支出	0	0	0	0.00
120,423,594	其他支出	120,223,000	120,235,000	(12,000)	(0.01)
(70,430,946)	本期餘絀	980,000	45,980,000	(45,000,000)	(97.87)

法鼓學校財團法人
 預計長期營運資產變動表
 108學年度

全1頁 第1頁

編號：303B

單位：新臺幣元

項目名稱	估計本學年初 結存金額	預計本學年度 增加金額	預計本學年度 減少金額	預計本學年度 重分類金額	預計本學年度 底結存金額	說明
不動產、房屋及設備	4,022,988,586	0	0	0	4,022,988,586	
土地	535,675,267	0	0	0	535,675,267	
土地改良物	193,996,828	0	0	82,842,000	276,838,828	
房屋及建築	3,057,319,000	0	0	44,918,000	3,102,237,000	
機械儀器及設備	70,480,678	0	0	0	70,480,678	
圖書及博物	30,541,861	0	0	0	30,541,861	
其他設備	7,214,952	0	0	0	7,214,952	
購建中營運資產	127,760,000	0	0	(127,760,000)	0	
累計減損	0	0	0	0	0	
累計折舊	244,565,846	114,244,000	0	0	358,809,846	
土地改良物	3,167,850	48,067,000	0	0	51,234,850	
房屋及建築	205,579,493	55,764,000	0	0	261,343,493	
機械儀器及設備	28,926,414	10,411,000	0	0	39,337,414	
其他設備	6,892,089	2,000	0	0	6,894,089	
不動產、房屋及設備淨額	3,778,422,740	(114,244,000)	0	0	3,664,178,740	
投資性不動產	0	0	0	0	0	
累計減損	0	0	0	0	0	
累計折舊	0	0	0	0	0	
投資性不動產淨額	0	0	0	0	0	
無形資產	9,526,010	980,000	0	0	10,506,010	
電腦軟體	9,526,010	980,000	0	0	10,506,010	
累計減損	0	0	0	0	0	
累計攤銷	8,864,902	196,000	0	0	9,060,902	
電腦軟體	8,864,902	196,000	0	0	9,060,902	
無形資產淨額	661,108	784,000	0	0	1,445,108	
合計	3,779,083,848	(113,460,000)	0	0	3,665,623,848	

法鼓學校財團法人
 預計增置重要長期營運資產明細表
 108學年度

全1頁 第1頁

編號：304

單位：新臺幣元

項目、重要長期營運資產名稱	提出單位	數量	單價	總價	備註
1621 電腦軟體				980,000	建置與學校相同之系統
總務會計整合系統委外開發(法人)	董事會	1 套	980,000	980,000	因107學年建置未完成
合計				980,000	

法鼓學校財團法人

預計借款變動表

108學年度

全1頁 第1頁

編號：305

單位：新臺幣元

借款用途	預計借款期間	估計期初金額	預計本學年度舉借金額	預計本學年度償還金額	預計期末金額	備註
本學年度無借款						

法鼓學校財團法人
收入預算明細表
108學年度

全1頁 第1頁
單位：新臺幣元

編號：306

(前)學年度 決算數	項目名稱	(本)學年度 預算數	估計(上)學年 度決算數	(本)學年度預算與估計 (上)學年度決算比較		說明
				差異	%	
0	4110 學雜費收入	0	0	0	0.00	
0	4111 學費收入	0	0	0	0.00	
0	4112 雜費收入	0	0	0	0.00	
0	4113 實習實驗費收入	0	0	0	0.00	
0	4120 推廣教育收入	0	0	0	0.00	
0	4121 推廣教育收入	0	0	0	0.00	
0	4130 產學合作收入	0	0	0	0.00	
0	4131 產學合作收入	0	0	0	0.00	
0	4140 其他教學活動收入	0	0	0	0.00	
0	4141 其他教學活動收入	0	0	0	0.00	
120,000,000	4150 補助及受贈收入	211,333,000	207,120,000	4,213,000	2.03	
0	4151 補助收入	0	0	0	0.00	
120,000,000	4152 受贈收入	211,333,000	207,120,000	4,213,000	2.03	
27,456,910	4170 財務收入	24,960,000	24,960,000	0	0.00	
27,456,910	4171 利息收入	24,960,000	24,960,000	0	0.00	
0	4190 其他收入	0	0	0	0.00	
0	4192 試務費收入	0	0	0	0.00	
0	4193 住宿費收入	0	0	0	0.00	
0	4199 雜項收入	0	0	0	0.00	
147,456,910	合 計：	236,293,000	232,080,000	4,213,000	1.82	

法鼓學校財團法人
成本與費用預算明細表
108學年度

全1頁 第1頁

編號：307

單位：新臺幣元

(前)學年度 決算數	項目名稱	(本)學年度 預算數	估計(上)學 年度決算數	(本)學年度預算與估計(上)學 年度決算比較		說明
				差異	%	
97,464,262	5110 董事會支出	115,090,000	65,865,000	49,225,000	74.74	
0	5121 人事費	0	0	0	0.00	
417,282	5122 業務費	650,000	665,000	(15,000)	(2.26)	
0	5123 維護費	0	0	0	0.00	
0	5124 退休撫卹費	0	0	0	0.00	
97,046,980	5125 折舊及攤銷	114,440,000	65,200,000	49,240,000	75.52	
0	5120 行政管理支出	0	0	0	0.00	
0	5121 人事費	0	0	0	0.00	
0	5122 業務費	0	0	0	0.00	
0	5123 維護費	0	0	0	0.00	
0	5124 退休撫卹費	0	0	0	0.00	
0	5125 折舊及攤銷	0	0	0	0.00	
0	5130 教學研究及訓 輔支出	0	0	0	0.00	
0	5131 人事費	0	0	0	0.00	
0	5132 業務費	0	0	0	0.00	
0	5133 維護費	0	0	0	0.00	
0	5134 退休撫卹費	0	0	0	0.00	
0	5135 折舊及攤銷	0	0	0	0.00	
0	5140 獎助學金支出	0	0	0	0.00	
0	5141 獎學金支出	0	0	0	0.00	
0	5142 助學金支出	0	0	0	0.00	
0	5150 推廣教育支出	0	0	0	0.00	
0	5151 人事費	0	0	0	0.00	
0	5152 業務費	0	0	0	0.00	
0	5153 維護費	0	0	0	0.00	
0	5154 退休撫卹費	0	0	0	0.00	
0	5160 產學合作支出	0	0	0	0.00	
0	5161 人事費	0	0	0	0.00	
0	5162 業務費	0	0	0	0.00	
0	5163 維護費	0	0	0	0.00	
0	5164 退休撫卹費	0	0	0	0.00	
120,423,594	51X0 其他支出	120,223,000	120,235,000	(12,000)	(0.01)	
0	51X1 試務費支出	0	0	0	0.00	
120,423,594	51X9 雜項支出	120,223,000	120,235,000	(12,000)	(0.01)	
217,887,856	合 計：	235,313,000	186,100,000	49,213,000	26.44	

法鼓學校財團法人
 預計購建土地及重大工程明細表
 108學年度

土地及工程名稱	土地或工程 總預算及資金來源			全部計畫各學年度預算		本學年度預算		說明
	總經費	資金來源及金額		學年度	金額	資金來源	金額	
		自有資金	借款					
合計	0	0	0		0		0	

法鼓學校財團法人
最近5年現金概況表
104學年度至108學年度

全1頁 第1頁

編號：309（學校法人及所設專科以上私立學校適用）

單位：新臺幣元

項目	108學年度 預算數	107學年度 預估決算數	106學年度 決算數	105學年度 決算數	104學年度 決算數	備註
經常門現金收入(A)	236,293,000	232,080,000	169,788,838	292,472,809	238,220,897	
學雜費收入	0	0	0	0	0	
推廣教育收入	0	0	0	0	0	
產學合作收入	0	0	0	0	0	
其他教學活動收入	0	0	0	0	0	
補助及受贈收入	211,333,000	207,120,000	120,000,000	245,000,000	216,000,000	
財務收入	24,960,000	24,960,000	27,456,910	29,876,375	32,582,745	
其他收入	0	0	0	1,121	0	
不產生現金流入之收入	0	0	0	0	0	
應收預收項目調整增(減)數	0	0	22,331,928	17,595,313	(10,361,848)	
利息股利調整數	0	0	0	0	0	
經常門現金支出(B)	120,873,000	120,900,000	120,843,620	120,764,739	(1,721,483)	
董事會支出	115,090,000	65,865,000	97,464,262	41,431,596	39,650,223	
行政管理支出	0	0	0	0	0	
教學研究及訓輔支出	0	0	0	0	0	
獎助學金支出	0	0	0	0	0	
推廣教育支出	0	0	0	0	0	
產學合作支出	0	0	0	0	0	
其他支出	120,223,000	120,235,000	120,423,594	182,951,260	59,655,250	
不產生現金流出之成本與費用	(114,440,000)	(65,200,000)	(97,046,980)	(103,456,963)	(98,666,222)	
應付預付項目調整增(減)數	0	0	2,744	(161,154)	(2,360,734)	
利息調整數	0	0	0	0	0	
經常門現金餘(絀)數(C)=(A)-(B)	115,420,000	111,180,000	48,945,218	171,708,070	239,942,380	
出售資產現金收入(D)	0	0	0	0	0	
購置動產、無形資產及其它資產現金支出(E)	980,000	980,000	0	0	0	
機械儀器及設備	0	0	0	0	0	
圖書及博物	0	0	0	0	0	
其他設備	0	0	0	0	0	
預付設備款	0	0	0	0	0	
電腦軟體	980,000	980,000	0	0	0	
扣減不動產支出前現金餘絀(F)=(C)+(D)-(E)	114,440,000	110,200,000	48,945,218	171,708,070	239,942,380	
購置不動產現金支出(G)	0	45,000,000	40,513,478	101,897,112	296,666,660	
土地	0	0	0	0	0	
土地改良物	0	0	0	0	0	
房屋及建築	0	0	0	0	0	
預付工程款及未完工程	0	45,000,000	40,513,478	101,897,112	296,666,660	
舉債現金收入(H)	0	0	0	0	0	
償債現金支出(I)	0	0	0	0	0	
影響本期現金收支調整數(J)	0	0	95	508	0	
本期現金及銀行存款淨流入(出)數(K)=(F)-(G)+(H)-(I)+(J)	114,440,000	65,200,000	8,431,835	69,811,466	(56,724,280)	
期初現金及銀行存款餘額(L)	276,618,434	211,418,434	202,986,599	133,175,133	189,899,413	
期末現金及銀行存款餘額(M)=(K)+(L)	391,058,434	276,618,434	211,418,434	202,986,599	133,175,133	

法鼓學校財團法人
各項收入分析表
108學年度

附表：1

全1頁 第1頁
單位：新台幣元

項目名稱及編號	計算標準及說明	金額(元)	備註
4152 受贈收入	估列對外籌募之外界捐款，以因應董事會運作。	211,333,000	
	合計	211,333,000	
4171 利息收入	利息收入預估，特種基金2,400,000,000*固定利率一年1.04%=24,960,000	24,960,000	
	合計	24,960,000	

法鼓學校財團法人
各項成本與費用分析表
108學年度

附表：2

全1頁 第1頁
單位：新台幣元

項目名稱及編號		計算標準及說明	金額(元)	備註
5110 董事會 支出	5112 業務費	國內信函28元*14次=392元	1,000	
		郵局銀行匯款手續費 100元*10次=1,000元	1,000	
		文具用品1年*800=800	1,000	
		影印裝訂1年*300=300	1,000	
		出外洽公交通費1年*4,000=4,000	4,000	
		董事會會議餐點費用1年*4,000=4,000	4,000	
		法人公告事項登報費用1年*2,000=2,000	2,000	
		申辦文件變更規費1年*1,500=1,500	2,000	
		地價稅(中角段尖山子小段73、74-1、77-1地號及 同段西勢湖小段143-3地號等4筆土地，按一般用 地稅率課徵)地價稅4,000*1次=4,000元；貨車牌 照稅4,500*1次=4,500元	9,000	
		會計師內控稽核費1年*200,000=200,000元、法人 及合併財務稅務簽證費1年*420,000=420,000	620,000	
	董事會雜支—申請證明工本費1年*1,000=1,000 元、臨時性雜項支出1年*3,500=3,500	5,000		
	合計	650,000		
	5116 折舊及攤 銷	土地改良物折舊：估算折舊1年	48,067,000	
房屋及建築折舊：估算折舊1年		55,764,000		
機械及設備折舊：估算折舊1年		10,411,000		
其他設備折舊：估算折舊1年		2,000		
電腦軟體攤銷：估算折舊1年		196,000		
合計		114,440,000		
51X0 其他支 出	51X9 雜項支出	捐助文理學院推廣校務運作1年 *120,000,000=120,000,000	120,000,000	
		建物不動產火險及意外險保費(含教育行政大樓、 法印書苑、行政綜合大樓、揚生館、禪悅書苑、 公用設備中心、污水處理廠、德貴學苑)1年 *215,000元/年=215,000元；貨車車險1年 *8,000=8,000	223,000	
	合計	120,223,000		

製 表： 王雅菽 

主辦會計： 李清喜 
(釋常炬)

董 事 長： 余宏仁 
(釋果東)

註：以學校法人或以學校法人及所設私立學校為編製主體者，校長免簽章。