

法鼓學校財團法人及所設私立學校

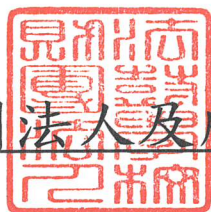

113學年度

(自 113年 8月 1日 至 114年 7月 31日 止)

預 算 書

法鼓學校財團法人及所設私立學校

預算書

113學年度

目 錄

合併預算說明書-----	1
合併收支餘絀預計表-----	9
合併預計長期營運資產變動表-----	10
合併預計增置重要長期營運資產明細表-----	11
合併預計借款變動表-----	12
合併收入預算明細表-----	13
合併成本與費用預算明細表-----	14
合併預計購建土地及重大工程明細表-----	16
合併最近5年現金概況表-----	17
合併各項收入分析表-----	20
合併各項成本與費用分析表-----	23

# 法鼓學校財團法人及所設私立學校

## 合併預算說明書

113 學年度

編號：301

全 8 頁 / 第 1 頁

### 壹、法人暨所設私立學校組織及職掌：

「財團法人法鼓人文社會學院」於 81 年 9 月 19 日向教育部提出申請設立，籌設案於 82 年 7 月 21 日經教育部審核通過，並於 87 年 6 月 5 日經教育部台(87)高(三)字第 87058532 號函，核准籌設，於同年 10 月 21 日完成財團法人登記。法人核心價值為生命教育、社區社群再造、社會企業與創新、環境與發展。

「財團法人法鼓佛教研修學院」於 95 年 8 月 14 日經教育部同意籌設，並於 96 年 2 月 16 日，依教育部臺高(四)字第 0960025664 號函核准設立，並自 97 學年度起更名為「財團法人法鼓佛教學院」。法人核心價值為心靈環保。

為統合教學資源，並擴大學校未來整體發展面向，法鼓山體系決定將「財團法人法鼓人文社會學院」及「財團法人法鼓佛教學院」兩校整合，並依據私立學校法分別申請法人及學校之合併。

法人方面：教育部 101 年 9 月 5 日臺高(四)字第 1010164478 號函同意「財團法人法鼓佛教學院」與「財團法人法鼓人文社會學院」合併為「法鼓學校財團法人」，嗣經臺灣基隆地方法院於 102 年 7 月 9 日基院義登 102 法登他 40 字第 6577 號公告「法鼓學校財團法人」完成變更登記。

學校方面：目前僅設立一所學校「法鼓文理學院」

於 103 年 8 月 1 日經教育部 103 年 8 月 4 日臺教高(三)字第 1030114300A 號函核准，同意「法鼓佛教學院」與「法鼓人文社會學院」合併生效，合併後之校名為「法鼓學校財團法人法鼓文理學院」學校宗旨為建構佛法與世學兼備的多元的教學環境，以培養「悲智和敬」能力與態度以及因應全球化地球村公民之素養與能力的各級領導人才。於 103 年 5 月 13 日經教育部臺教高(三)字第 1030059029 號函同意立案，並自 104 學年度開始招生。

一、法人組織：董事會，由董事 13 人組成(含董事長 1 人)。另設有監察人、秘書、主辦會計及出納人員，負責董事會各項業務。

二、學校組織如下：

(一)本校置校長一人綜理校務，置副校長一人協助校長綜理校務。

(二)本校教學及研究單位設置如下：

1. 人文社會學群：

- (1)生命教育碩士學位學程。
- (2)社區再造碩士學位學程(自 110 學年度起停招)。
- (3)社會企業與創新碩士學位學程。
- (4)環境與發展碩士學位學程(自 110 學年度起停招)。
- (5)生命教育學系進修學士班(自 112 學年度起招生)。
- (6)社會企業與心靈環保碩士在職學位學程(自 112 學年度起招生)。

2. 佛教學系：

- (1)學士班。
- (2)碩士班。
- (3)博士班。

3. 校級中心：

- (1)禪文化研修中心：規劃及推動各項禪文化研究與修行之整合課程及教學等相關事項。
- (2)推廣教育中心：規劃、執行各項推廣教育等事項。
- (3)心靈環保研究中心：以心靈環保為核心主軸，從生命教育、環境教育、社會關懷、生活

# 法鼓學校財團法人及所設私立學校

## 合併預算說明書

113 學年度

編號：301

全 8 頁 / 第 2 頁

美學等面向，研究、規劃及推動各項有關學程、學系整合課程以及社區性或國際性計畫等事項。

(4)漢傳禪學研究中心籌備處：秉持創辦人聖嚴法師之教育理念、推動本校教研特色，結合本校佛教學系與人文社會教研資，接軌國際佛學研究與佛法社會實踐，建構跨傳統、跨領域之禪學研究與禪學現代應用之團隊。

(5)創新永續社企育成中心籌備處：以創新永續核心策略，扶植、陪伴、育成社會企業，擴大人間淨土。

(a)社企營運組：推動社企創新創業、社企數位轉型、社企人力培訓，以及成為社企伙伴。

(b)產學合作組：負責與事業機構及民間團體機構合作辦理各類研究發展及其應用事項，及各類教育、培訓、研習、研討、實習等相關合作事項。

(三)本校行政單位設置如下：

1. 校長室：襄助校長綜理相關校務。

2. 教研處：綜理全校教務、研究發展、國際交流及學術出版等相關之事務。下設：

(1)教務組：掌理全校教務行政、招生等事項。

(2)研究發展組：推動學術研究、校務發展及教學評鑑等事項。

(3)國際事務組：規劃執行各項國際及兩岸學術教育之交流、合作等相關事務。

(4)學術出版組：規劃與執行各項學術出版、校訊等相關事項。

(5)通識教育暨語言教育中心：規劃、執行通識教育課程、語言課程與佛學翻譯、研究等事項。

3. 學生事務處（簡稱：學務處）：綜理全校學生事務相關之事務。下設：

(1)課外活動與生活輔導組：掌理全校學生課外活動、生活輔導、獎學金業務及衛生保健等事項。

(2)諮商輔導暨校友聯絡中心：負責本校諮商輔導、職涯諮詢及校友聯絡等事項。

(3)專案營運組：負責本校與法鼓山體系內各項活動之合作及協調等事項。

4. 總務處：掌理全校總務行政、營繕、採購、出納、校園管理及本校與法鼓山體系合作等相關事項。下設：

(1)庶務組：負責全校性一般庶務、出納、保管、環境維護、臨時住宿及校園管理等事項。

(2)營繕組：負責各項採購、營繕工程、機電養護及全校環境、安全、衛生、交通等事項。

5. 圖書資訊館：負責蒐集教學研究資料、數位典藏及校園資訊化事務。下設：

(1)圖書組：負責蒐集、典藏與教學、研究有關之資料與書籍。

(2)數位典藏組：負責數位典藏與流通之事務。

(3)資訊與傳播組：負責校務行政資訊化及數位內容傳播之推動。

6. 秘書室：辦理全校綜合性秘書事務、印信管理、全校文書、稽核管考、檔案管理、校史文物及校園安全等事務。下設：

(1)秘書組：負責全校綜合性秘書事務、印信管理等事項。

(2)文書組：負責全校文書檔案管理等事項。

(3)稽核組：負責內部控制制度之研究與制定，執行稽核業務之推展與管考作業等事項。

(4)大願·校史館(簡稱：大願館)：負責校史文物陳列、藝文展演等相關活動。

(5)校園安全暨災害防救通報處理中心(以下簡稱校安中心)：負責推動校園安全暨災害防救通報處理等相關事項。

# 法鼓學校財團法人及所設私立學校

## 合併預算說明書

113 學年度

編號：301

全 8 頁 / 第 3 頁

(6)永續發展辦公室：負責校園永續發展與校務專案等相關事項。

7. 人事室：辦理人事事務，得視業務需要分組。

8. 會計室：辦理歲計、會計、統計事務及財務規劃事宜，得視業務需要分組。

# 法鼓學校財團法人及所設私立學校

## 合併預算說明書

113 學年度

編號：301

全 8 頁 / 第 4 頁

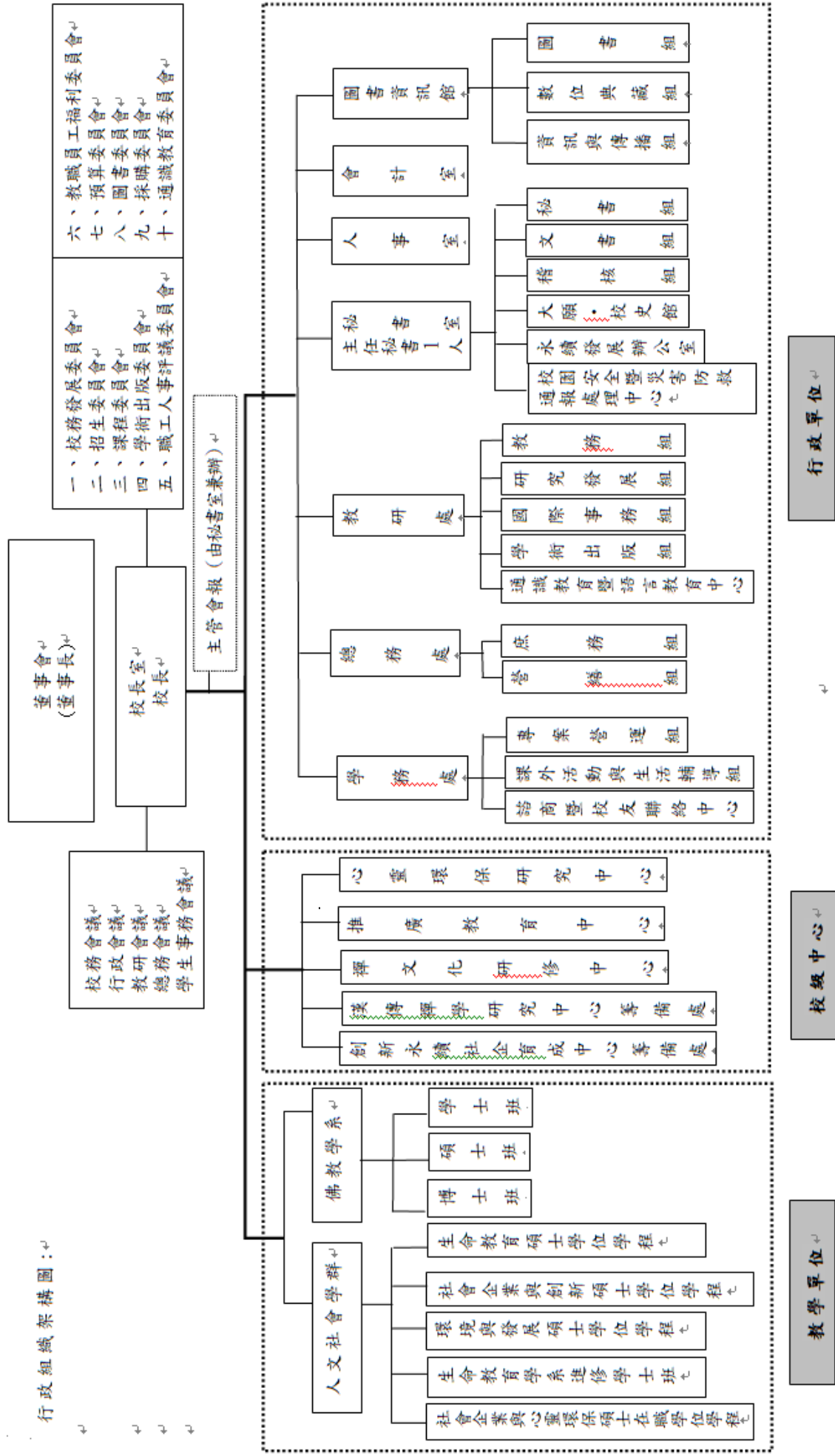

# 法鼓學校財團法人及所設私立學校

## 合併預算說明書

113 學年度

編號：301

全 8 頁 / 第 5 頁

### 貳、重要校務計畫

#### 一、營運計畫：

113、114 學年度本校校務發展計畫共分為教學面向、研究面向、國際化面向、招生及學生照顧面向、行政組織與校園永續面向五大面向，各面向發展重點簡述如下：

##### (一)教學面向：發展多元跨領域課程，打造教學務資訊安全智慧系統

由於教學概念、方法與相關領域研究成果不斷推出，學生來源愈發多樣，需求多元，為使課程能更為回應學生的期望與需求，協助學生畢業後的深造與就業，並能呼應不斷變化的社會趨勢與環境，本校近三年所開課程（前期校務發展規劃內容），完成了跨領域微學程法規的訂定及課程的開設、學碩博士班部分課程統一為3學分的調整、教師使用數位教學平台授課推廣、遠距教學授課推廣、佛典教學資料庫的建置，以及持續教師增能活動，在課程種類與數量、教學品質上，呈現一定的多樣性與豐富度，並在新一期的校務發展規劃中以「教師增能」、「教師創新」、「教學務系統智慧化」三個面向進行，以期精益求精。

在「教學創新」中有：1. 系所開設跨領域課程，2. 系所合開跨領域課程，3. 邀請業師協同教學及4. 開設永續課程，增加課程的跨領域特性以及與實務接軌。

在「教學務系統智慧化」面向中，打造智慧化教學務系統以提升讓本校的教學務業務能更有效率的服務學生及教師，同時也使學校轉型成為以實證數據及透過IR研究，做出發展決策管理模式的大學。在整體資訊安全方面，亦提出了檢測與維護規劃，強化校園教學系統上的安全。最後，為迎接新課綱教育的學生，本校在原本建置的佛典教學資料庫基礎上，打造一套學生自主學習系統，鏈結過去本校各類數位資料庫，提供學生可以從系統上進行自主學習的規劃與相關課程的資料查詢。

##### (二)研究面向：推展數位佛典資料庫，發展公益型產學合作

法鼓文理學院係以宗教背景辦學，立基以心靈環保為核心價值，開發悲智和敬生命質地之校園，依發展規模與教學特色將自身定位為「研究與實踐並重之博雅公益大學」。本校研究發展面向由人文社會科學與佛教學兩個教學單位為脈絡之骨幹，致力於學術研究與深化專業學識落實於教學與公益社會實踐之發展進程，以深厚佛學教育之根基交疊出人文與社會學術專業之結晶，呼應社會變動與人心需求。研究面向發展重點有：

1. 除落實新修訂之教師評鑑法規推動教師專業學術發表獎勵之外，將新訂研究發表獎勵機制、持續推動補助教師研究計畫，以深化教師研究成長、鼓勵學生研究發表。

2. 持續建置與推廣數位佛典資料庫，打造新一代經典保存及流傳的典範，並結合數位工具的開發，使資料庫更優化其檢所、分析的功能，成為學術研究上的一把利器，強化本校研究開發之國際性。

3. 113-116年度將設立「漢傳禪學研究中心」強化聖嚴法師所指陳的「漢傳佛教」，透過教學與研究等發展模式，既回應本校之辦學宗旨，又強化本校辦學特色，使本校未來可以成為國際漢傳佛教研究重鎮，提供時代借鏡與未來思索。

4. 將本校數位佛典技術與環境教育設施場所鏈結產官學發展公益型產學合作，開啟本校產學發展新的一頁。以上規劃為回應本校教學與公益社會實踐之發展方針。

##### (三)國際化面向：推動國際交流，提升學生國際移動力

國際化面向主要尋求與國外學校簽定備忘錄及締結姊妹校為方向，並持續辦理學生外語能力提升之方案，提生學生國際移動力。再者，每年固定辦理國際學術研討論，加強全體師生與國際間學術交流的機會，學習更多層次的思考與了解國際研究發展現況，培養學生有國際觀的眼光及思維。另外，亦規劃國際主題日讓學生了解異國文化，促進其世界觀及引發其遊學展望

# 法鼓學校財團法人及所設私立學校

## 合併預算說明書

113 學年度

編號：301

全 8 頁 / 第 6 頁

世界的動機。對於外國學生則以提升華語能力為主，開設華語文課程及聘請語言輔導小老師協助其學習。

#### (四) 招生及學生照顧面向：規劃多元生源管道，連結職涯與課程設計

本校規劃聯合招生、系所招生、寺院演講及企業體驗活動四種管道進行招生活動，藉此吸引對於宗教、社會企業、心靈環保、生命教育有興趣的社會大眾報考。於學生入學後提供各類獎學金、生活、心理及學習上的輔導，協助學生安心就學。在職涯發展上辦理UCAN職能共通測驗及測驗後說明，讓學生在未來的職涯規劃上了解自身的優勢與劣勢，經由學習及訓練來加強自身的能力及培養其就業專長。藉由測驗結果亦調整校內相關課程開設，符合時代所需，讓教學不斷滾動修正，給予教師與學生在教與學的過程中不斷活化新知。

#### (五) 行政組織與校園永續：落實IR精進組織，深耕地方永續教育

行政是教學背後強大的支持，組織運行有條不紊，溝通管道順暢，凝聚共識並能輔以實證數據做出發展決策的校務經營管理模式，是本校持續不斷努力精進的目標，因此規劃了行政精進營、共識營來精進行政組織。其次，由於本校保留了大量的原始自然景觀，而讓本校成為里山倡議北部基地，並在努力申設之下通過環保署認證的環境教育設施場所，使本校擔負北海岸地區環境永續教育的責任。本校將善用這些資源深耕地方永續教育，提升人的品質，建設人間淨土，善盡社會責任。

### 二、重要長期營運資產增置計畫：

#### (一) 機械儀器及設備1,780萬8千元：

主要為全校教學及行政電腦設備汰換、校區設備汰換改善、推廣中心設備更新、教學投影設備及停車 AI 車牌辨視系統等。

#### (二) 圖書及博物492萬5千元：

增置圖書資訊館各學系教學所需中西日文之各類紙本圖書及期刊，購置教學所需各類電子資料庫、電子書及視聽資料片等電子媒體資料。

#### (三) 其他設備115萬元：主要建置校園設備

教學擴音設備汰換、校內環境及景觀機具汰換、防災及空調等設備汰換。

#### (四) 購建中營運資產800萬元：

教育部「新宿舍計畫2.0」。

#### (五) 電腦軟體890萬元：

教務暨學務系統建置。

### 三、長期債務之舉借及償還：無。

### 四、其他重要計畫：推廣辦學特色及未來教學相關計畫。

(一) 舉辦大型國內及國際學術研討會。

(二) 碩士學位學程定期舉辦小型學術工作坊。

(三) 不定期舉辦推廣教學活動。

### 參、本學年度預算概要

#### 一、收入預算說明：本學年度總收入 2 億 9,955 萬 8 千元。

(一) 本學年度學雜費收入 1,970 萬 8 千元，較上學年度預算數 1,496 萬 7 千元，增加 474 萬 1 千元，約 31.68%，主要係各班別學生人數及新學制增加所致。

(二) 本學年度推廣教育收入 365 萬元，較上學年度預算數 365 萬元，增加 0 元，約 0%，主要係



# 法鼓學校財團法人及所設私立學校

## 合併預算說明書

113 學年度

編號：301

全 8 頁 / 第 7 頁

社會企業與心靈環保碩士學分班開課維持一致所致。

- (三)本學年度產學合作收入 770 萬 1 千元，較上學年度預算數 1,011 萬 8 千元，減少 241 萬 7 千元，約 23.89%，主要係預計團體設置專案研究計畫案減少所致。
- (四)本學年度其他教學活動收入 101 萬 5 千元，與上學年度預算數 74 萬 5 千元，增加 27 萬元，約 36.24%，主要係學生論文審查及口試增加所致。
- (五)本學年度補助及受贈收入 2 億 1,384 萬元，較上學年度預算數 1 億 9,325 萬 8 千元，增加 2,058 萬 2 千元，約 10.65%，主要係補助收入、受贈收入增加所致。
- (六)本學年度財務收入 4,652 萬 8 千元，較上學年度預算數 4,318 萬 8 千元，增加 334 萬元，約 7.73%，主要係銀行存款利率調升所致。
- (七)本學年度其他收入 711 萬 6 千元，較上學年度預算數 718 萬 1 千元，減少 6 萬 5 千元，約 0.91%，主要係雜項收入減少所致。

二、成本與費用預算說明：本學年度經常門支出 2 億 8,399 萬 3 千元。

- (一)本學年度董事會支出 6,589 萬 8 千元，較上學年度預算數 6,790 萬 4 千元，減少 200 萬 6 千元，約 2.95%，主要係折舊及攤銷減少所致。
- (二)本學年度行政管理支出 1 億 1,758 萬 5 千元，較上學年度預算數 1 億 852 萬 7 千元，增加 905 萬 8 千元，約 8.35%，主要係人事費、業務費、退休撫卹費增加所致。
- (三)本學年度教學研究及訓輔支出 7,439 萬元，較上學年度預算數 7,336 萬 7 千元，增加 102 萬 3 千元，約 1.39%，主要係保全管理費增加及教學演講活動增加所致。
- (四)本學年度獎助學金支出 1,211 萬 5 千元，較上學年度預算數 1,188 萬 6 千元，增加 22 萬 9 千元，約 1.93%，主要係助學金支出增加所致。
- (五)本學年度推廣教育支出 547 萬 9 千元，較上學年度預算數 610 萬 5 千元，減少 62 萬 6 千元，約 10.25%，主要係社會企業與心靈環保碩士學分班鐘點費減少所致。
- (六)本學年度產學合作支出 752 萬 1 千元，較上學年度預算數 955 萬 8 千元，減少 203 萬 7 千元，約 21.31%，主要係產學合作計畫減少，相關人事、業務費及退休撫卹費減少所致。
- (七)本學年度其他支出 100 萬 5 千元，較上學年度預算數 94 萬元，增加 6 萬 5 千元，約 6.91%，主要係超額年金給付增加所致。

三、重要長期營運資產增置計畫預算說明：本學年度資本門支出 4,078 萬 3 千元。

- (一)本學年度機械儀器及設備 1,780 萬 8 千元，較上學年度預算數 1,237 萬 2 千元，增加 543 萬元 6 千元，約 43.94%，主要係全校教學及行政電腦設備汰換、校區設備汰換改善、推廣中心設備更新所致。
- (二)本學年度圖書及博物 492 萬 5 千元，較上學年度預算數 492 萬元，增加 5 千元，約 0.10%，主要係教學之各語文圖書增加所致。
- (三)本學年度其他設備 115 萬元，較上學年度預算數 270 萬 3 千元，減少 155 萬 3 千元，約 57.45%，教學擴音設備汰換、校內環境及景觀機具汰換所致。
- (四)本學年度購建中營運資產 800 萬元，較上學年度預算數 0 元，增加 800 萬元，約 100.00%，主要係教育部「新宿舍計畫 2.0」。
- (五)本學年度電腦軟體 890 萬元，較上學年度預算數 504 萬 9 千元，增加 385 萬 1 千元，約 76.27%，主要係校園教務及學務系統建置所致。

# 法鼓學校財團法人及所設私立學校

## 合併預算說明書

113 學年度

編號：301

全 8 頁 / 第 8 頁

### 肆、其他必要說明事項：

本學年度預算經 113 年 7 月 3 日第 8 屆第 9 次董事會議通過。

法鼓學校財團法人及所設私立學校

收支餘絀預計表

113學年度

全1頁第1頁  
單位：新臺幣元

(前)學年度 決算數	項目	(本)學年度 預算數 (1)	估計(上)學年度 決算數 (2)	比較增減	
				金額 (3)=(1)-(2)	% (4)=(3)/(2)*100
<b>206,239,379</b>	<b>各項收入</b>	<b>299,558,000</b>	<b>273,107,000</b>	<b>26,451,000</b>	<b>9.69</b>
12,737,847	學雜費收入	19,708,000	14,967,000	4,741,000	31.68
2,923,061	推廣教育收入	3,650,000	3,650,000	0	-
9,706,805	產學合作收入	7,701,000	10,118,000	(2,417,000)	(23.89)
567,269	其他教學活動收入	1,015,000	745,000	270,000	36.24
138,169,561	補助及受贈收入	213,840,000	193,258,000	20,582,000	10.65
34,090,164	財務收入	46,528,000	43,188,000	3,340,000	7.73
8,044,672	其他收入	7,116,000	7,181,000	(65,000)	(0.91)
<b>251,333,422</b>	<b>各項成本與費用</b>	<b>283,993,000</b>	<b>278,287,000</b>	<b>5,706,000</b>	<b>2.05</b>
79,001,265	董事會支出	65,898,000	67,904,000	(2,006,000)	(2.95)
93,572,937	行政管理支出	117,585,000	108,527,000	9,058,000	8.35
58,686,802	教學研究及訓輔支出	74,390,000	73,367,000	1,023,000	1.39
7,877,044	獎助學金支出	12,115,000	11,886,000	229,000	1.93
4,328,182	推廣教育支出	5,479,000	6,105,000	(626,000)	(10.25)
7,018,257	產學合作支出	7,521,000	9,558,000	(2,037,000)	(21.31)
848,935	其他支出	1,005,000	940,000	65,000	6.91
<b>(45,094,043)</b>	<b>本期餘絀</b>	<b>15,565,000</b>	<b>(5,180,000)</b>	<b>20,745,000</b>	<b>(400.48)</b>



**法鼓學校財團法人及所設私立學校**  
**預計長期營運資產變動表**  
**113學年度**

全1頁第1頁  
單位：新臺幣元

項目名稱	估計本學年初 結存金額	預計本學年度 增加金額	預計本學年度 減少金額	預計本學年度 重分類金額	預計本學年度 底結存金額	說明
<b>不動產、房屋及設備</b>	<b>4,938,461,775</b>	<b>31,883,000</b>	<b>0</b>	<b>0</b>	<b>4,970,344,775</b>	
土地	573,710,224	0	0	0	573,710,224	
土地改良物	273,184,728	0	0	0	273,184,728	
房屋及建築	3,708,023,892	0	0	0	3,708,023,892	
機械儀器及設備	138,669,553	17,808,000	0	0	156,477,553	
圖書及博物	76,345,030	4,925,000	0	0	81,270,030	
其他設備	168,528,348	1,150,000	0	0	169,678,348	
購建中營運資產	0	8,000,000	0	0	8,000,000	
累計減損	0	0	0	0	0	
累計折舊	1,175,872,948	96,375,000	0	0	1,272,247,948	
土地改良物	198,513,339	9,440,000	0	0	207,953,339	
房屋及建築	696,015,400	67,934,188	0	0	763,949,588	
機械儀器及設備	124,666,297	5,672,544	0	0	130,338,841	
其他設備	156,677,912	13,328,268	0	0	170,006,180	
<b>不動產、房屋及設備淨額</b>	<b>3,762,588,827</b>	<b>(64,492,000)</b>	<b>0</b>	<b>0</b>	<b>3,698,096,827</b>	
<b>投資性不動產</b>	<b>0</b>	<b>0</b>	<b>0</b>	<b>0</b>	<b>0</b>	
累計減損	0	0	0	0	0	
累計折舊	0	0	0	0	0	
<b>投資性不動產淨額</b>	<b>0</b>	<b>0</b>	<b>0</b>	<b>0</b>	<b>0</b>	
<b>無形資產</b>	<b>32,222,069</b>	<b>8,900,000</b>	<b>0</b>	<b>0</b>	<b>41,122,069</b>	
電腦軟體	32,222,069	8,900,000	0	0	41,122,069	
累計減損	0	0	0	0	0	
累計攤銷	22,827,418	1,948,000	0	0	24,775,418	
電腦軟體	22,827,418	1,948,000	0	0	24,775,418	
<b>無形資產淨額</b>	<b>9,394,651</b>	<b>6,952,000</b>	<b>0</b>	<b>0</b>	<b>16,346,651</b>	
<b>合計</b>	<b>3,771,983,478</b>	<b>(57,540,000)</b>	<b>0</b>	<b>0</b>	<b>3,714,443,478</b>	



**法鼓學校財團法人及所設私立學校  
預計增置重要長期營運資產明細表  
113學年度**

項目、重要長期營運資產名稱	提出單位	數量	單價	總價	備註
<b>土地</b>				-	
土地改良物				-	
房屋及建築				-	
<b>機械儀器及設備</b>				<b>17,808,000</b>	
研究設備費	研究發展組	1	180,000	180,000	
113年度校務發展計畫-機械儀器及設備	研究發展組	1	2,800,000	2,800,000	
113年度深耕計畫列管4年：機械儀器及設備	研究發展組	1	480,000	480,000	
教育部「新宿舍計畫2.0」(補助款)	課外活動與生活輔導組	1	1,000,000	1,000,000	
教育部「新宿舍計畫2.0」(自籌款)	課外活動與生活輔導組	1	1,000,000	1,000,000	
推廣教育中心更換門禁系統。	推廣教育中心	1	166,000	166,000	
推廣中心6-8樓教室設備更新。	推廣教育中心	1	1,000,000	1,000,000	
資訊組 電腦教室設備汰換	資訊與傳播組	10	24,000	240,000	
資訊組 行政設備	資訊與傳播組	1	1,652,000	1,652,000	
機械儀器設備採購	庶務組	1	450,000	450,000	
營繕機械設備採購	營繕組	1	8,840,000	8,840,000	
<b>圖書及博物</b>				<b>4,925,000</b>	
佛教學系暨人文社會學群圖書	圖書組	1	1,340,000	1,340,000	
佛教學系暨人文社會學群期刊	圖書組	1	1,580,000	1,580,000	
教育部補助113年「臺灣學術電子資源永續發展計畫」 購置斷型資料庫	圖書組	1	65,000	65,000	
佛教學系暨人文社會學群視聽資料	圖書組	1	160,000	160,000	
佛教學系暨人文社會學群電子書	圖書組	1	1,780,000	1,780,000	
<b>其他設備</b>				<b>1,150,000</b>	
113年度校務發展計畫-其他設備	研究發展組	1	150,000	150,000	
全校性臨時設備採購	庶務組	1	500,000	500,000	
汰舊換新設備	營繕組	1	500,000	500,000	
<b>購建中營運資產</b>				<b>8,000,000</b>	
教育部「新宿舍計畫2.0」(補助款)	課外活動與生活輔導組	1	2,000,000	2,000,000	
教育部「新宿舍計畫2.0」(自籌款)	課外活動與生活輔導組	1	2,000,000	2,000,000	
教育部「新宿舍計畫2.0」(補助款)	課外活動與生活輔導組	1	1,000,000	1,000,000	
教育部「新宿舍計畫2.0」(自籌款)	課外活動與生活輔導組	1	1,000,000	1,000,000	
教育部「新宿舍計畫2.0」(補助款)	課外活動與生活輔導組	1	1,000,000	1,000,000	
教育部「新宿舍計畫2.0」(自籌款)	課外活動與生活輔導組	1	1,000,000	1,000,000	
<b>租賃資產</b>				-	
租賃權益改良物				-	
投資性不動產				-	
購建中之投資性不動產				-	
專利權				-	
<b>電腦軟體</b>				<b>8,900,000</b>	
資訊組 E化建置	資訊與傳播組	1	8,900,000	8,900,000	
租賃權益				-	
發展中之無形資產				-	
其他無形資產				-	



法鼓學校財團法人及所設私立學校  
預計借款變動表  
 113學年度

全1頁第1頁  
 單位：新臺幣元

借款用途	預計借款期間	估計期初金額	預計本學年度舉借金額	預計本學年度償還金額	預計期末金額	備註
合計		0	0	0	0	

註：本學年度無預計借款規劃。



**法鼓學校財團法人及所設私立學校**  
**收入預算明細表**  
**113學年度**

(前)學年度 決算數	項目名稱	(本)學年度 預算數	估計(上)學年 度決算數	(本)學年度預算與估計 (上)學年度決算比較		說明
				差異	%	
<b>12,737,847</b>	<b>學雜費收入</b>	<b>19,708,000</b>	<b>14,967,000</b>	<b>4,741,000</b>	<b>31.68</b>	係各班別學生人數及新學制增加所致。
9,596,515	學費收入	15,516,000	11,493,000	4,023,000	35.00	
2,748,668	雜費收入	3,746,000	3,054,000	692,000	22.66	
392,664	實習實驗費收入	446,000	420,000	26,000	6.19	
<b>2,923,061</b>	<b>推廣教育收入</b>	<b>3,650,000</b>	<b>3,650,000</b>	<b>0</b>	<b>0.00</b>	
2,923,061	推廣教育收入	3,650,000	3,650,000	0	0.00	
<b>9,706,805</b>	<b>產學合作收入</b>	<b>7,701,000</b>	<b>10,118,000</b>	<b>(2,417,000)</b>	<b>(23.89)</b>	係專案研究計畫案減少所致。
9,706,805	產學合作收入	7,701,000	10,118,000	(2,417,000)	(23.89)	
<b>567,269</b>	<b>其他教學活動收入</b>	<b>1,015,000</b>	<b>745,000</b>	<b>270,000</b>	<b>36.24</b>	係學生論文審查及口試增加所致。
567,269	其他教學活動收入	1,015,000	745,000	270,000	36.24	
<b>138,169,561</b>	<b>補助及受贈收入</b>	<b>213,840,000</b>	<b>193,258,000</b>	<b>20,582,000</b>	<b>10.65</b>	係補助收入增加所致。
9,248,033	補助收入	20,746,000	14,362,000	6,384,000	44.45	
128,921,528	受贈收入	193,094,000	178,896,000	14,198,000	7.94	
<b>34,090,164</b>	<b>財務收入</b>	<b>46,528,000</b>	<b>43,188,000</b>	<b>3,340,000</b>	<b>7.73</b>	係銀行存款利率調升所致。
34,090,164	利息收入	46,528,000	43,188,000	3,340,000	7.73	
<b>8,044,672</b>	<b>其他收入</b>	<b>7,116,000</b>	<b>7,181,000</b>	<b>(65,000)</b>	<b>(0.91)</b>	係場地使用費及試務費減少所致。
177,800	試務費收入	182,000	205,000	(23,000)	(11.22)	
4,969,591	住宿費收入	5,400,000	5,400,000	0	0.00	
2,897,281	雜項收入	1,534,000	1,576,000	(42,000)	(2.66)	
<b>206,239,379</b>	<b>合計</b>	<b>299,558,000</b>	<b>273,107,000</b>	<b>26,451,000</b>	<b>9.69</b>	



**法鼓學校財團法人及所設私立學校**  
**成本與費用預算明細表**  
**113學年度**

(前)學年度 決算數	項目名稱	(本)學年度 預算數	估計(上)學年度 決算數	(本)學年度預算與估計 (上)學年度決算比較		說明
				差異	%	
<b>79,001,265</b>	<b>董事會支出</b>	<b>65,898,000</b>	<b>67,904,000</b>	<b>(2,006,000)</b>	<b>(2.95)</b>	係折舊及攤銷費用減少所致。
429,146	業務費	449,000	449,000	0	0.00	
78,572,119	折舊及攤銷	65,449,000	67,455,000	(2,006,000)	(2.97)	
<b>93,572,937</b>	<b>行政管理支出</b>	<b>117,585,000</b>	<b>108,527,000</b>	<b>9,058,000</b>	<b>8.35</b>	係人事費、業務費、退休撫卹費增加所致。
36,433,935	人事費	43,343,000	38,830,000	4,513,000	11.62	
24,774,586	業務費	33,481,000	30,384,000	3,097,000	10.19	
8,100,044	維護費	13,797,000	12,863,000	934,000	7.26	
1,669,633	退休撫卹費	2,200,000	2,150,000	50,000	2.33	
22,594,739	折舊及攤銷	24,764,000	24,300,000	464,000	1.91	
<b>58,686,802</b>	<b>教學研究及訓輔支出</b>	<b>74,390,000</b>	<b>73,367,000</b>	<b>1,023,000</b>	<b>1.39</b>	係保全管理費增加及教學演講活動增加所致。
40,928,843	人事費	49,216,000	50,525,000	(1,309,000)	(2.59)	
8,839,956	業務費	15,043,000	13,036,000	2,007,000	15.40	
212,950	維護費	168,000	108,000	60,000	55.56	
1,469,503	退休撫卹費	1,853,000	1,998,000	(145,000)	(7.26)	
7,235,550	折舊及攤銷	8,110,000	7,700,000	410,000	5.32	
<b>7,877,044</b>	<b>獎助學金支出</b>	<b>12,115,000</b>	<b>11,886,000</b>	<b>229,000</b>	<b>1.93</b>	係助學金支出增加所致。
319,296	獎學金支出	775,000	778,000	(3,000)	(0.39)	
7,557,748	助學金支出	11,340,000	11,108,000	232,000	2.09	
<b>4,328,182</b>	<b>推廣教育支出</b>	<b>5,479,000</b>	<b>6,105,000</b>	<b>(626,000)</b>	<b>(10.25)</b>	註1
1,635,576	人事費	2,030,000	2,268,000	(238,000)	(10.49)	
2,224,267	業務費	2,769,000	3,121,000	(352,000)	(11.28)	
398,131	維護費	610,000	600,000	10,000	1.67	
70,208	退休撫卹費	70,000	116,000	(46,000)	(39.66)	
<b>7,018,257</b>	<b>產學合作支出</b>	<b>7,521,000</b>	<b>9,558,000</b>	<b>(2,037,000)</b>	<b>(21.31)</b>	係產學合作計畫減少，相關費用減少所致。
4,166,829	人事費	4,139,000	5,418,000	(1,279,000)	(23.61)	
2,708,041	業務費	3,249,000	3,945,000	(696,000)	(17.64)	
143,387	退休撫卹費	133,000	195,000	(62,000)	(31.79)	
<b>848,935</b>	<b>其他支出</b>	<b>1,005,000</b>	<b>940,000</b>	<b>65,000</b>	<b>6.91</b>	係超額年金給付增加所致。
107,749	試務費支出	185,000	200,000	(15,000)	(7.50)	
60,883	財產交易短絀	0	0	0	-	
7,245	超額年金給付	100,000	20,000	80,000	400.00	
673,058	雜項支出	720,000	720,000	0	0.00	
<b>251,333,422</b>	<b>合計</b>	<b>283,993,000</b>	<b>278,287,000</b>	<b>5,706,000</b>	<b>2.05</b>	





法鼓學校財團法人及所設私立學校  
成本與費用預算明細表  
113學年度

備註：

註1：係社會企業與心靈環保碩士學分班鐘點費減少所致。



**法鼓學校財團法人及所設私立學校**  
**預計購建土地及重大工程明細表**  
**113學年度**

全1頁第1頁  
 單位：新臺幣元

土地及工程名稱	土地或工程 總預算及資金來源			全部計畫 各學年度預算		本學年度預算		說明
	總經費	資金來源及金額		學年度	金額	資金來源	金額	
		自有資金	借款					
合計	0	0	0		0		0	

註：本學年度無購建土地及重大工程規劃。



## 法鼓學校財團法人及所設私立學校

最近5年現金概況表  
111學年度至115學年度全3頁第1頁  
單位：新臺幣元

項目	115學年度 預估數	114學年度 預估數	113學年度 預算數	112學年度 預估決算數	111學年度 決算數	備註
<b>經常門現金收入</b>	<b>265,714,000</b>	<b>265,714,000</b>	<b>299,558,000</b>	<b>273,107,000</b>	<b>209,324,074</b>	
學雜費收入	14,011,000	14,011,000	19,708,000	14,967,000	12,737,847	請詳文理學院預算書。
推廣教育收入	3,215,000	3,215,000	3,650,000	3,650,000	2,923,061	請詳文理學院預算書。
產學合作收入	10,118,000	10,118,000	7,701,000	10,118,000	9,706,805	請詳文理學院預算書。
其他教學活動收入	623,000	623,000	1,015,000	745,000	567,269	請詳文理學院預算書。
補助及受贈收入	184,444,000	184,444,000	213,840,000	193,258,000	138,169,561	註1
財務收入	46,122,000	46,122,000	46,528,000	43,188,000	34,090,164	註2
其他收入	7,181,000	7,181,000	7,116,000	7,181,000	8,044,672	請詳文理學院預算書。
減：不產生現金流入之收入	0	0	0	0	0	無。
資產負債項目調整增(減)數	0	0	0	0	3,084,695	註3
利息股利調整數	0	0	0	0	0	
<b>經常門現金支出</b>	<b>157,992,000</b>	<b>157,992,000</b>	<b>185,670,000</b>	<b>178,832,000</b>	<b>141,853,311</b>	請詳文理學院預算書。
董事會支出	65,702,000	65,784,000	65,898,000	67,904,000	79,001,265	請詳法人預算書。
行政管理支出	102,930,000	102,930,000	117,585,000	108,527,000	93,572,937	請詳文理學院預算書。
教學研究及訓輔支出	64,555,000	64,555,000	74,390,000	73,367,000	58,686,802	請詳文理學院預算書。
獎助學金支出	8,664,000	8,664,000	12,115,000	11,886,000	7,877,044	請詳文理學院預算書。
推廣教育支出	4,761,000	4,761,000	5,479,000	6,105,000	4,328,182	請詳文理學院預算書。
產學合作支出	7,720,000	7,720,000	7,521,000	9,558,000	7,018,257	請詳文理學院預算書。
其他支出	913,000	913,000	1,005,000	940,000	848,935	註4
減：不產生現金流出之成本與費用	(97,253,000)	(97,335,000)	(98,323,000)	(99,455,000)	(108,463,291)	註5
資產負債項目調整增(減)數	0	0	0	0	(1,016,820)	註6
利息調整數	0	0	0	0	0	
<b>經常門現金餘(絀)數</b>	<b>107,722,000</b>	<b>107,722,000</b>	<b>113,888,000</b>	<b>94,275,000</b>	<b>67,470,763</b>	
出售資產現金收入	0	0	0	0	0	無。
購置動產、無形資產及其他資產 現金支出	<b>9,401,000</b>	<b>9,401,000</b>	<b>34,783,000</b>	<b>29,008,874</b>	<b>8,359,014</b>	
機械儀器及設備	4,897,000	4,897,000	17,808,000	12,372,000	4,452,171	請詳文理學院預算書。



## 法鼓學校財團法人及所設私立學校

最近5年現金概況表  
111學年度至115學年度全3頁第2頁  
單位：新臺幣元

項目	115學年度 預估數	114學年度 預估數	113學年度 預算數	112學年度 預估決算數	111學年度 決算數	備註
圖書及博物	2,729,000	2,729,000	4,925,000	4,920,000	2,481,069	請詳文理學院預算書。
其他設備	1,149,000	1,149,000	1,150,000	2,703,000	1,044,900	請詳文理學院預算書。
預付設備款	400,000	400,000	2,000,000	3,964,874	380,874	請詳文理學院預算書。
電腦軟體	226,000	226,000	8,900,000	5,049,000	0	
扣減不動產支出前現金餘絀	<b>98,321,000</b>	<b>98,321,000</b>	<b>79,105,000</b>	<b>65,266,126</b>	<b>59,111,749</b>	
購置不動產現金支出	0	0	6,000,000	0	0	請詳文理學院預算書。
預付工程款及未完工程	0	0	6,000,000	0	0	
舉債現金收入	0	0	0	0	0	無。
償債現金支出	0	0	0	0	0	無。
影響本期現金收支調整數	140,000	140,000	140,000	(895,000)	133,026	請詳文理學院預算書。
本期現金及銀行存款淨流入(出)數	<b>98,461,000</b>	<b>98,461,000</b>	<b>73,245,000</b>	<b>64,371,126</b>	<b>59,244,775</b>	
期初現金及銀行存款餘額	803,496,567	705,035,567	631,790,567	567,419,441	508,174,666	
期末現金及銀行存款餘額	<b>901,957,567</b>	<b>803,496,567</b>	<b>705,035,567</b>	<b>631,790,567</b>	<b>567,419,441</b>	

附表：

項目	115學年度 預估數	114學年度 預估數	113學年度 預算數	112學年度 預估決算數	111學年度 決算數	備註
期末現金及銀行存款餘額	<b>901,957,567</b>	<b>803,496,567</b>	<b>705,035,567</b>	<b>631,790,567</b>	<b>567,419,441</b>	
加：短期可變現資產	7,798,085	7,798,085	7,798,085	7,548,085	9,912,907	
應收款項	7,798,085	7,798,085	7,798,085	7,548,085	9,912,907	註7
減：短期須償還負債	<b>12,203,830</b>	<b>12,203,830</b>	<b>12,203,830</b>	<b>12,203,830</b>	<b>12,203,830</b>	
流動負債	39,652,926	39,652,926	39,652,926	39,652,926	39,652,926	註8
減：預收款項	29,173,043	29,173,043	29,173,043	29,173,043	29,173,043	
存入保證金	1,723,947	1,723,947	1,723,947	1,723,947	1,723,947	
應付退休及離職金	0	0	0	0	0	無。
可用現金存量推估數	<b>897,551,822</b>	<b>799,090,822</b>	<b>700,629,822</b>	<b>627,134,822</b>	<b>565,128,518</b>	



**法鼓學校財團法人及所設私立學校**  
**最近5年現金概況表**  
**111學年度至115學年度**

備註：

註1：111學年度決算數受贈收入138,169,561元。  
112學年度預估決算數受贈收入193,258,000元，較111學年度決算數受贈收入增(減)39.87%，增減原因\_112學年度主以年度支出預估數(經常門支出數)為基準編列。(是)取得捐資證明\_是。(詳法人、文理學院預算書)  
113學年度預估數受贈收入213,840,000元，較111學年度決算數受贈收入增(減)54.77%，增減原因\_112學年度主以年度支出預估數(經常門支出數)為基準編列。(是)取得捐資證明\_是。(詳法人、文理學院預算書)  
114、115學年度預估數受贈收入184,444,000元，較111學年度決算數受贈收入增(減)33.49%，增減原因\_112學年度主以年度支出預估數(經常門支出數)為基準編列。(是)取得捐資證明\_是。(詳法人、文理學院預算書)

註2：請詳法人、文理學院預算書。

註3：請詳法人、文理學院預算書。

註4：請詳法人、文理學院預算書。

註5：請詳法人、文理學院預算書。

註6：請詳法人、文理學院預算書。

註7：請詳法人、文理學院預算書。

註8：請詳法人、文理學院預算書。



法鼓學校財團法人及所設私立學校  
合併各項收入分析表  
113學年度

附表：1

全3頁 第1頁  
單位：新臺幣元

項目名稱及編號	用途說明	金額(元)	備註
4111 學費收入	佛教學系學士班學費收入。	1,980,000	
	博士班學費收入(本國生)。	440,000	
	碩、博士班延畢生註冊費、學分費。	754,000	
	碩士班學費收入。	5,412,000	
	生命教育學系進修學士班學分學雜費。	2,880,000	
	社會企業與心靈環保碩士在職學位學程學分費。	4,050,000	
	合計	15,516,000	
4112 雜費收入	學士班雜費收入。	630,000	
	博士班雜費收入。	158,000	
	碩士班及短期研修生雜費收入。	1,958,000	
	社會企業與心靈環保碩士在職學位學程學雜費基數。	1,000,000	
	合計	3,746,000	
4113 實習實驗費收入	全校電腦及網路通訊使用費。	446,000	
	合計	446,000	
4121 推廣教育收入	推廣教育中心非學分班學費收入。	1,200,000	
	推廣教育中心隨班附讀碩士、學士學分班學費收入。	100,000	
	推廣教育中心碩士學分班學費收入。	1,200,000	
	企業禪修體驗營收入。	1,150,000	
	合計	3,650,000	
4131 產學合作收入	華嚴著作數位典藏平台 產學合作收入。	500,000	
	中華佛學研究所特設講座 產學合作收入。	1,800,000	
	應用生成式AI技術建置佛教文本研究 產學合作收入。	447,000	
	結合大型語言模型之佛教文本研究輔助問答系統 產學合作收入。	979,000	
	打造華嚴因陀羅網的漣漪效應 產學合作收入。	1,500,000	
	強韌化里山地景與社區之經營與串連：TPSI 北區交流與培力計畫（林務局補助款）。	2,475,000	
	合計	7,701,000	
4141 其他教學活動收入	碩、博士班論文指導暨口試費。	895,000	
	環境教育課程教學收入。	120,000	
	合計	1,015,000	
4151 補助收入	教育部校務發展獎勵、補助經費收入。	6,277,000	
	教育部高等教育深耕計畫補助收入。	2,227,000	
	教育部學海飛颺 補助款收入。	240,000	
	學海築夢計畫 補助款收入。	866,000	
	教育部補助符合條件學生學雜費減免補助收入。	300,000	
	課生組 教育部補助弱勢學生助學金補助收入。	40,000	

法鼓學校財團法人及所設私立學校  
合併各項收入分析表  
113學年度

附表：1

全3頁 第2頁  
單位：新臺幣元

項目名稱及編號	用途說明	金額(元)	備註
4151 補助收入	課生組 教育部補助清寒僑生助學金補助收入。	36,000	
	課生組 教育部學產基金低收入戶學生助學金補助收入。	10,000	
	課生組 教育部補助研究所優秀僑生獎學金補助收入。	120,000	
	教育部研究生獎助學金補助收入。	1,351,000	
	教育部特殊教育獎學金補助收入。	32,000	
	教育部「新宿舍計畫2.0」補助收入。	5,000,000	
	行政院減免學雜費補助收入。	1,123,000	
	教育部補助專業輔導人員補助收入。	500,000	
	教育部補助辦理校園心理健康促進計畫補助收入。	150,000	
	教育部補助身心障礙學生計畫補助收入。	657,000	
	教育部補助未具本職兼任教師勞退儲金提撥。	120,000	
	教育部補助資深優良教師獎勵金。(40年資深優良)	10,000	
	教育部補助買斷型資料庫-空中英語教室。	65,000	
	教育部補助學務創新(校安)工作專業人力經費。	1,500,000	
	校園反毒巡迴特展補助收入。	122,000	
合計		20,746,000	
4152 受贈收入	梵漢藏佛典數位資料庫 受贈收入	1,273,000	
	大陸學僧短期研修專案 受贈收入。	69,000	
	向培樸獎助學金。	1,000,000	
	社團法人信徹蓮池功德會獎學金、談子民先生紀念獎學金、弘化獎學金	140,000	
	各界小額捐款、財團法人法鼓山人文社會基金會、財團法人台北市中華佛教文化館、財團法人台北市蔡瀚儀慈善基金會捐助僧伽獎助學金	4,800,000	
	課生組 入學榜首獎學金、學士班書卷獎學金、學生緊急紓困金-弱勢學生助學計畫、生活助學金-弱勢學生助學計畫、佛教學系東初老和尚留學獎學金、博士班獎學金專案。	343,000	
	估列對外籌募之外界捐款。	53,459,000	
	各界大眾捐贈收入。	12,000,000	
	禪文化研修中心：專案禪文化活動之捐贈收入。	10,000	
	估列對外籌募之外界捐款，以因應董事會運作。	120,000,000	
合計		193,094,000	
4171 利息收入	以現行利率預估利息收入。	5,128,000	
	利息收入預估，特種基金2,400,000,000*固定利率一年1.725%=41,400,000	41,400,000	
	合計		46,528,000
4192 試務費收入	學士班招生報名費。	15,000	
	生命教育學系進修學士班招生報名費。	25,000	
	碩士班招生報名費。	91,000	

法鼓學校財團法人及所設私立學校  
合併各項收入分析表  
113學年度

附表：1

全3頁 第3頁  
單位：新臺幣元

項目名稱及編號	用途說明	金額(元)	備註
4192 試務費收入	社會企業與心靈環保碩士在職學位學程報名費。	35,000	
	博士班招生報名費。	16,000	
	合計	182,000	
4193 住宿費收入	教職員生住宿及臨宿收入等。	5,400,000	
	合計	5,400,000	
4199 雜項收入	個人電卡購置及加值。	100,000	
	場地清潔費收入及置物櫃收入。	550,000	
	館際合作借書複印收入、圖書逾期罰款收入。	16,000	
	影印費收入。	48,000	
	電信公司基地台水電補助、變賣報廢品等收入。	528,000	
	第三大樓及法印書院園區分攤(電梯保養)費。	128,000	
	碩士服租借、毀損賠償。	20,000	
	歡喜地收入。	144,000	
	合計	1,534,000	



法鼓學校財團法人及所設私立學校  
合併各項成本與費用分析表  
113學年度

附表：2

全16頁 第1頁  
單位：新臺幣元

項目名稱及編號		用途說明	金額(元)	備註
5110 董事會支出	5112 董事會- 業務費	國內信函35元*20次=700元	1,000	
		郵局銀行匯款手續費100元*10次=1,000元	1,000	
		文具用品1年*800=800	1,000	
		影印裝訂1年*300=300	1,000	
		出外洽公交通費1年*4,000=4,000	4,000	
		董事會會議餐點費用1年*5,000=5,000	5,000	
		法人公告事項登報費用1年*2,000=2,000	2,000	
		申辦文件變更規費1年*10,000=10,000	10,000	
		地價稅(中角段尖山子小段73、74-1、77-1地號及同段西勢湖小段143-3地號等4筆土地，按一般用地稅率課徵)地價稅4,000*1次=4,000元	4,000	
		法人及合併財務稅務簽證費1年*410,000	410,000	
	董事會雜支—申請證明工本費1年*1,000=1,000元、臨時性雜項支出1年*9,000=9,000	10,000		
	合計	449,000		
	5116 董事會- 折舊及攤銷	土地改良物折舊：估算折舊1年	9,440,000	
		房屋及建築折舊：估算折舊1年	55,813,000	
電腦軟體攤銷：估算攤銷1年		196,000		
合計		65,449,000		

法鼓學校財團法人及所設私立學校  
合併各項成本與費用分析表  
113學年度

附表：2

全16頁 第2頁  
單位：新臺幣元

項目名稱及編號		用途說明	金額(元)	備註
5120 行政管理 支出	5121 行政- 人事費	職員薪資、特休未休畢折薪、加班費、榮譽服務人士津貼。	35,670,000	
		職員公保費、勞保費、健保費、二代健保補充保費。	4,050,000	
		職員、校務基金人員學年度考績獎金。	800,000	
		教育部補助校安人力案。	1,500,000	
		學校自行招聘培訓校安人力薪資、年終獎金差額及加班費(自籌款)	700,000	
		校安人力勞、健保、勞退、退休撫卹費用。	600,000	
		辦理校園反毒巡迴特展工讀費(補助款)。	23,000	
		合計	43,343,000	
	5122 行政- 業務費	學術出版組 學報.叢書.校刊等印刷費。	206,000	
		學術出版組 學報.叢書.校刊等郵寄費用。	28,000	
		學術出版組 學報.叢書.校刊.網頁等出版相關費用。	446,000	
		學術出版組 行政事務費。	1,000	
		學術出版組 相關業務工具書。	1,000	
		學術出版組 委員會出席費。	7,000	
		學術出版組 電子書製作費。	6,000	
		學術出版組 DOI註冊費。	5,000	
		研究發展組 評鑑會議茶點費。	6,000	
		國際事務組 事務機碳粉匣、倉庫用整理箱等物品。	10,000	
		佛教學系 招生海報設計費。	6,000	
		保健室 醫療用品。	6,000	
		保健室 非消耗物品	2,000	
		保健室 設備故障更新或新購設備。	5,000	
		保健室 護理師公會常年會費。	1,000	
保健室 雜支。		1,000		
防制校園霸凌計畫 學者、專家出席費。		3,000		
防制校園霸凌計畫 學者、專家交通補助。		4,000		
防制校園霸凌計畫 調查報告登打費用。		3,000		
宿舍窗簾、夏被等住宿用品清洗費。		80,000		
宿舍維護相關工具、用品。		10,000		
教育部補助專業輔導人員計畫-新北市諮商心理師公會常年會費(自籌款)。		4,000		
教育部補助身心障礙學生計畫-雜支(補助款)。		9,000		
教育部補助身心障礙學生計畫-雜支(自籌款)。		1,000		
諮商輔導與校友聯絡中心 雇主滿意度問卷(在家版、出家版)翻譯成英語及越南語。	20,000			
各項支援活動及短期住宿等寢具清洗費、清潔用品、清掃用具、吹風機等活動住宿布寮用品、住宿相關備品等。	75,000			

法鼓學校財團法人及所設私立學校  
合併各項成本與費用分析表  
113學年度

附表：2

全16頁 第3頁  
單位：新臺幣元

項目名稱及編號	用途說明	金額(元)	備註	
5120 行政管理 支出	5122 行政- 業務費	志工服務保險費。	30,000	
		志工假日出坡交通車資。	80,000	
		住宿區層架等列管物品增補或汰舊換新。	10,000	
		臨時性支出、志工點心等。	10,000	
		住宿區收納品等非消耗品。	10,000	
		全校餐費。	4,000,000	
		會計室辦公用品及傳票歸檔、預決算書裝訂等費用。	19,000	
		會計室會計師查帳餐費、點心費、雜項支出。	1,000	
		本校教職員公差、參與國內研討會之旅費、誤餐與雜支。	800,000	
		專任教職員團保暨臨時保險費 以全校100人計算，保險費每人	300,000	
		人事室雜支。	10,000	
		全校性教育訓練講師費及外訓費用補助。	100,000	
		全校勞務費(固定月薪、時薪人員)。	2,500,000	
		福利金提撥、年節禮金、健康檢查費用、文康活動補助、教職員婚喪住院慰問、資深職員獎勵金、服務獎章、退休祝賀金、教職員心理諮商費用補助。	1,200,000	
		圖書組各項業務相關會費。	38,000	
		圖書組訂閱期刊與國語日報。	36,000	
		圖書加工、館藏環境維護耗材、CONCERT服務費。	83,000	
		指示牌物品和其他列管物品。	60,000	
		圖書組活動文宣及小物。	4,000	
		圖書組活動資料輸出。	2,000	
		數位典藏組 TEI會員費、會議註冊費、數位人文學會會費、PNC團體會員費。	48,000	
		數位典藏組委外承攬-佛學經典標記 程式撰寫等數位化勞務、俱舍論所依阿含全表之藏文本內容校對、標記。	399,000	
		數位典藏組 佛典文本標注與專有名詞辨識 碩、博士生兼任人員	342,000	
		資訊組 智慧財產權宣導推動雜支。	2,000	
		資訊組 智慧財產權專題講師交通補助。	1,000	
		資訊組 智財局宣導團講座。	4,000	
		資訊組 資訊週邊耗材(含鍵盤滑鼠)。	10,000	
		資訊組 一年期防毒軟體、全校3C耗材及線材、思想科技Google Education Plus授權、數典組軟體更新費用、圖書組印表機墨	315,000	
		資訊組 SQL軟體升級、LCD、HDD、簡報筆等。	59,000	
		資訊組 ISMS資訊安全驗證教育訓練。	60,000	
		資訊組 ISMS資訊安全認證費用。	300,000	
公務車輛意外險、強制費等。	110,000			
公務車年度牌照稅、燃料稅、驗車費等。	97,000			
公務車ETC加值。	6,000			

法鼓學校財團法人及所設私立學校  
合併各項成本與費用分析表  
113學年度

附表：2

全16頁 第4頁  
單位：新臺幣元

項目名稱及編號	用途說明	金額(元)	備註	
5120 行政管理 支出	5122 行政- 業務費	公務車油卡加值、景觀及清潔機具油料費。	120,000	
		國內外公務郵寄信件、書籍、禮品郵資..等費用。	50,000	
		全校性影印紙、名片、信封製作、影印機租用費等費用。	500,000	
		公務用標籤、色帶、空白卡、刻印、配鎖等費用。	53,000	
		建物動產火災保險。	20,000	
		全校性臨時公務非消耗品。	20,000	
		全校性臨時公務列管物品採購。	80,000	
		全校性辦公、教學相關文具。	120,000	
		職員交通車費。	2,400,000	
		整年度零星雜支費用。	10,000	
		全校活動桌巾清洗。	10,000	
		行政文書勞務委外承攬人員費用。	400,000	
		校區、推廣中心水電費及第三大樓、法印書苑水電分攤。	8,500,000	
		緊急發電機用油。	50,000	
		全校電話、MOD、月租費與網路傳輸費用。	480,000	
		特約醫護人員臨場健康服務費。	165,000	
		購置各項營繕用五金工具機、物品設備。	100,000	
		校內修繕用消耗品。	120,000	
		營繕維護之非消耗品	10,000	
		機電設備勞務委外承攬人員費用。	360,000	
		景觀、環保勞務委外承攬。	1,300,000	
		校區清潔維護耗材、景觀維護工具設備及五金材料。	120,000	
		校外參訪、學術交流、婚喪喜慶、宴請貴賓所需公關費用。	240,000	
		臨時天然災害或重大事故急需之費用。	300,000	
		行政雜支。	10,000	
		委外承攬「歡喜地：咖啡·茶禪·輕食」。	60,000	
		咖啡豆、點心製作材料費、清潔用品等。	310,000	
		校史館、歡喜地列管物品。	10,000	
		未列之事務費用屬之(如文具用品、紙張、資訊耗材、資料夾、郵資等)及點心茶水(膳)費(自籌款)。	13,000	
		辦理校園反毒巡迴特展文宣印刷使用(補助款)。	15,000	
辦理校園反毒巡迴特展文宣廣告印刷使用(補助款)。	40,000			
辦理校園反毒巡迴特展運費使用(補助款)。	40,000			
辦理校園反毒巡迴特展保險使用(補助款)。	3,000			
辦理校園反毒巡迴特展事務費用及點心茶水(膳)費(補助款)。	1,000			
校安中心 學校保全費用。	3,635,000			

法鼓學校財團法人及所設私立學校  
合併各項成本與費用分析表  
113學年度

附表：2

全16頁 第5頁  
單位：新臺幣元

項目名稱及編號	用途說明	金額(元)	備註
5120 行政管理 支出	校安人員出席校園安全維護(反詐騙)、防制學生藥物濫用、校園安全理論研討會等各式與業務相關教育訓練、知能研習等活動(含住宿費)。	40,000	
	校安中心校園安全維護等相關列管物品費用。	50,000	
	校安中心校園安全維護等相關教育訓練費用。	4,000	
	校安中心校園安全維護等相關消耗品費用。	50,000	
	校安中心校園安全維護等相關非消耗品費用。	50,000	
	辦理校園安全維護與防(救)災等工作推展費用。	4,000	
	本校辦理之校園安全相關會議及校園安全與防災演練邀請專家出席費。	10,000	
	本校辦理之校園安全相關會議及校園安全與防災演練邀請專家交通費。	10,000	
	辦理校園安全與防(救)災維護工作推展所需之雜支。	20,000	
	秘書室內控手冊、文書資料相關等印刷費、裝訂費	60,000	
	秘書室邀請性平教育、文書等專家演講、稽核等活動交通補	6,000	
	秘書室公關禮品製作。	700,000	
	秘書室邀請專家學者演講鐘點費。	24,000	
	秘書室行政雜支。	10,000	
	秘書室性平調查、內部稽核等專家學者出席費。	12,000	
	秘書室校區及推廣中心教師節禮物、校內教職員之婚喪喜慶及退休等禮金。	260,000	
	秘書室性平調查報告(以字數)、逐字稿(時間)等費用。	30,000	
	印信之海棉、油墨等。	20,000	
	行政精進營、共識營含住宿、會議餐點等。	448,000	
	心環中心雜項、活動餐點費用。	13,000	
心環行政業務 列管物品	3,000		
合計	33,481,000		
5123 行政- 維護費	安全門禁系統維護費。	40,000	
	圖書組自動化系統軟體學年度維護費。	420,000	
	人事總務會計整合暨畢業生流向問卷系統、公文系統維護費、思遠捐款系統續約二年。	1,063,000	
	儲存設備、伺服器、UPS電池汰換、SSLVPN、雲端桌面軟體、核心網路、機房自動滅火檢測、備份軟體等維護費。	630,000	
	一年期電子看板系統、數位學習系統平臺年度維護費。	130,000	
	資訊組 ISMS 資訊安全B級單位應辦技術面事項。	30,000	
	資訊組 SSL專屬網域伺服器數位憑證。	10,000	
	公務車輛定期保養、維護費。	100,000	
	印卡機、標籤機..等公務機器設備維修費。	10,000	
	全校建物裝修、鋼構 道路設施養護。	2,000,000	

法鼓學校財團法人及所設私立學校  
合併各項成本與費用分析表  
113學年度

附表：2

全16頁 第6頁  
單位：新臺幣元

項目名稱及編號		用途說明	金額(元)	備註	
5120 行政管理 支出	5123 行政- 維護費	賡續辦理滯洪沉砂池淤積清理工程。	300,000		
		配合風雨操場興建，恢復環境品質、坡地(含建築物)監測。	720,000		
		施工架工程、清水模外牆整修工程。	2,000,000		
		中央監控、不斷電、發電機、高壓設備、電梯、熱泵、儲水塔、井水過濾、水系統、飲水機、消防、空調等維護。	6,000,000		
		景觀機具維修、植栽及防治作業、大型器具租費、防颱及天然災害善後。	324,000		
		冰箱、咖啡機、烘碗機等設備維護。	20,000		
		合計	13,797,000		
	5124 行政-退休 撫卹費	勞退提撥、私校退撫儲金提撥、3%準備金提撥。	2,200,000		
		合計	2,200,000		
	5125 行政-折舊 及攤銷	行政設備折舊。	23,122,000		
		行政軟體攤銷。	1,642,000		
		合計	24,764,000		
	5130 教學研究及 訓輔支出	5131 教學- 人事費	校務發展計畫-彈性薪資(講座及特聘教授)。	105,000	
			深耕計畫兼任助理薪資。	300,000	
深耕計畫兼任助理畫勞、健保費、二代健保補充保費。			57,000		
梵漢藏佛典數位資料庫 專任助理薪資。			830,000		
梵漢藏佛典數位資料庫 助理勞、健保。			23,000		
通識教育暨語言教育中心 語言課程授課老師鐘點費。			25,000		
教育部補助專業輔導人員計畫-專案職員薪資(補助款)。			500,000		
教育部補助專業輔導人員計畫-專案職員薪資(自籌款)。			150,000		
教育部補助專業輔導人員計畫-保險金(自籌款)。			24,000		
通識課程鐘點費(外聘)(補助款)。			28,000		
通識教師勞保費(補助款)。			24,000		
通識課程鐘點費(外聘)(自籌款)。			2,000		
通識教師勞保費(自籌款)。			3,000		
教育部補助身心障礙學生計畫-輔導人員費-薪資及年終獎金(補助款)。			512,000		
教育部補助身心障礙學生計畫-輔導人員費-保險金(自籌款)。			63,000		
教育部補助身心障礙學生計畫-課業輔導鐘點費(補助款)。			40,000		
專任教師、研究人員薪資、年終獎金、超支鐘點費。			41,250,000		
兼任教師鐘點費、進修學制兼任教師鐘點費。			3,080,000		
專任教師、研究人員公保、健保費、勞保費、補充保費。			2,200,000		
合計		49,216,000			
5132 教學- 業務費	教務組 畢業證書書夾或學生證(悠遊卡)製作費、各項印刷費	74,000			
	教務組 行政雜項支付。	3,000			

法鼓學校財團法人及所設私立學校  
合併各項成本與費用分析表  
113學年度

附表：2

全16頁 第7頁  
單位：新臺幣元

項目名稱及編號	用途說明	金額(元)	備註	
5130 教學研究及 訓輔支出	5132 教學- 業務費	教務組 招生用海報設計、印刷費、結緣文宣品、通路廣告費、聯合招生說明會。	414,000	
		教務組 教師研究設備補助。	250,000	
		校務發展計畫-文具費。	2,000	
		校務發展計畫-印刷費。	99,000	
		校務發展計畫-書報雜誌費。	130,000	
		校務發展計畫-差旅費。	8,000	
		校務發展計畫-交通費。	14,000	
		校務發展計畫-消耗品(軟體、資料庫、短期及一次性使用教學研究消耗品)。	862,000	
		校務發展計畫-課業(外)活動費。	19,000	
		校務發展計畫-保險費、二代健保補充保費。	91,000	
		校務發展計畫-專家演講費。	174,000	
		校務發展計畫-雜支。	7,000	
		校務發展計畫-學術活動費。	94,000	
		校務發展計畫-教學研究等列管物品。	115,000	
		校務發展計畫-升等審查費。	60,000	
		校務發展計畫-補助及獎勵。	710,000	
		校務發展計畫-按日按件計資酬金。	700,000	
		校務發展計畫-非消耗品。	15,000	
		校務發展計畫-一般演講費。	77,000	
		深耕計畫軟體、資料庫、短期及一次性使用教學研究消耗品。	136,000	
		深耕計畫保險費。	51,000	
		深耕計畫學者、專家演講費。	26,000	
		深耕計畫研討會、學術活動費。	7,000	
		深耕計畫研討會、學術活動費(配合款)。	2,000	
		深耕計畫列管物品。	10,000	
		深耕計畫計畫主持人獎勵金(配合款)。	240,000	
		深耕計畫按日按件計資酬金。	910,000	
		深耕計畫非消耗品。	4,000	
		深耕計畫一般演講、社團指導、工作坊。	8,000	
		梵漢藏佛典數位資料庫 勞務委外酬金。	370,000	
		研究發展組 校務評鑑與教學品保文具用品。	4,000	
		研究發展組 自我改善評鑑報告印刷費。	20,000	
研究發展組 專家、學者演講交通補助。	4,000			
研究發展組 專家、學者諮詢與座談出席費。	4,000			

法鼓學校財團法人及所設私立學校  
合併各項成本與費用分析表  
113學年度

附表：2

全16頁 第8頁  
單位：新臺幣元

項目名稱及編號	用途說明	金額(元)	備註	
5130 教學研究及 訓輔支出	5132 教學- 業務費	研究發展組 全校摺頁DM印刷費。	15,000	
		研究發展組 補助教生出國發表論文、獎勵教師編撰教材。	70,000	
		研究發展組 研究倫理講習班、助理薪資。	210,000	
		研究發展組 教學助理勞、健保費。	35,000	
		學海飛颺計畫 選送學生出國研修(補助款)。	240,000	
		學海飛颺計畫 選送學生出國研修(配合款)。	60,000	
		學海築夢計畫 補助費用(補助款)。	866,000	
		學海築夢計畫 補助費用(配合款)。	217,000	
		大陸學僧短期研修專案 車資、餐費、保險費及門票費等。	5,000	
		大陸學僧短期研修專案 急難救助及大陸法師生活雜項物品支	5,000	
		補助研討會、工作坊等學術活動。	500,000	
		總金額之50%。獎助學生出國或外籍生生活獎補助。	500,000	
		國際事務組 網頁、各項文宣翻譯費。	20,000	
		外國學生招生海報、設計、印刷、郵資、海外招生文宣刊物及 網頁刊登。	80,000	
		國際事務組 境外生關懷輔導活動-文化之旅、期末關懷、國際 化講座等。	40,000	
		教職員出國洽談合作及學術交流-機票、保險費及生活費。	400,000	
		國際事務組 國外學者來訪相關費用-住宿、交通費、餐費、結 緣品、演講費等。	85,000	
		國際事務組 選送學生出國研修學分、學習專業佛典等學分、機 票補助。	150,000	
		國際日-文化藝術(配合校慶活動)20萬元、國際美食節。	260,000	
		2024暑期佛教古典漢語暑期工作坊。	75,000	
		通識教育暨語言教育中心 學生外語檢定測驗、綜合語言競賽、 書評、博雅講座心得寫作等獎勵金。	44,000	
		通識教育暨語言教育中心 網站使用費。	3,000	
		通識教育暨語言教育中心 全校網站"活動公告"和"校園報導"中 翻英譯稿費。	7,000	
		通識教育暨語言教育中心 活動舉辦點心準備。	2,000	
		「華語閱讀與寫作」輔導課程之交通費補助。	17,000	
		教研處 專家、學者專家演講費。	6,000	
		教研處 專家、學者交通補助。	5,000	
		教研處 文宣印刷費。	30,000	
教研處 辦理活動各項費用。	3,000			
教研處 按日按件計資酬金。	4,000			
教研處 出席費。	6,000			



法鼓學校財團法人及所設私立學校  
合併各項成本與費用分析表  
113學年度

附表：2

全16頁 第9頁  
單位：新臺幣元

項目名稱及編號	用途說明	金額(元)	備註	
5130 教學研究及 訓輔支出	5132 教學- 業務費	教研處 出席校外會議、研討會等差旅費。	2,000	
		佛教學系 中英網頁續約、線上會議軟體費用。	6,000	
		佛教學系 日本印度佛教學學會年費&匯費。	15,000	
		佛教學系 教學研究、課程精進、發展諮詢會議、精進發展座談會等會議邀請校外學者出席費用。	5,000	
		佛教學系 邀請國內外專家演講鐘點費。	20,000	
		佛教學系 校外學者演講之口譯費。	3,000	
		佛教學系 專家演講交通補助。	55,000	
		佛教學系 校、內外招生活動相關費用。	70,000	
		佛教學系 學碩博個人論文計畫審查、口試費、交通補助、碩士班論文計畫聯合審核發表會費用。	220,000	
		課生組 學生事務之消耗品電池。	150,000	
		課生組 導師時間相關費用、新生共識營校內活動文書材料費	5,000	
		課生組 雜項支出。	3,000	
		課生組 相關中華學生事務學會、中華學生社團教育學會、大專院校體育總會等會員年費。	40,000	
		課生組 畢業典禮各項費用。	2,000	
		課生組 校慶活動各項費用。	26,000	
		課生組 學生事務之各項非消耗物品。	150,000	
		舉辦活動相關膳宿、活動行政費用。	289,000	
		教育部補助專業輔導人員計畫-接受督導費(自籌款)。	3,000	
		教育部補助專業輔導人員計畫-差旅費(自籌款)。	50,000	
		教育部補助辦理校園心理健康促進計畫工作坊鐘點費、自殺防治講師費(補助款)。	4,000	
		教育部補助辦理校園心理健康促進計畫活動(補助款)。	4,000	
		教育部補助辦理校園心理健康促進計畫講師交通補助費(補助款)。	64,000	
		教育部補助辦理校園心理健康促進計畫自殺防治講師費(自籌款)。	8,000	
		教育部補助辦理校園心理健康促進計畫通識課程交通費、自殺防治講師交通費(自籌款)。	8,000	
		113年度教育部補助身心障礙學生計畫-身心障礙學生助理人員服務費(補助款)。	8,000	
		113年度教育部補助身心障礙學生計畫-身心障礙學生助理人員服務費-保險(自籌款)。	2,000	
113年度教育部補助身心障礙學生計畫-教材與耗材費-消耗品(補助款)。	32,000			
113年度教育部補助身心障礙學生計畫-教材與耗材費-非消耗品(補助款)。	4,000			

法鼓學校財團法人及所設私立學校  
合併各項成本與費用分析表  
113學年度

附表：2

全16頁 第10頁  
單位：新臺幣元

項目名稱及編號	用途說明	金額(元)	備註	
5130 教學研究及 訓輔支出	5132 教學- 業務費	113年度教育部補助身心障礙學生計畫-教材與耗材費-消耗品(補助款)。	4,000	
		113年度教育部補助身心障礙學生計畫-教材與耗材費-非消耗品(補助款)。	7,000	
		113年度教育部補助身心障礙學生計畫-教材與耗材費-消耗品(自籌款)。	2,000	
		113年度教育部補助身心障礙學生計畫-課業輔導鐘點費-一般演講費(補助款)。	18,000	
		113年度教育部補助身心障礙學生計畫-課業輔導鐘點費-交通費(自籌款)。	7,000	
		113年度教育部補助身心障礙學生計畫-學生輔導活動費(補助款)。	8,000	
		113年度教育部補助身心障礙學生計畫-學生輔導活動費(自籌款)。	1,000	
		113年度教育部補助身心障礙學生計畫-會報經費-教育訓練費(補助款)。	7,000	
		113年度教育部補助身心障礙學生計畫-會報經費-差旅費(補助款)。	10,000	
		113年度教育部補助身心障礙學生計畫-會報經費-交通費(補助款)。	10,000	
		113年度教育部補助身心障礙學生計畫-會報經費-出席費(自籌款)。	3,000	
		113年度教育部補助身心障礙學生計畫-會報經費-保險費(自籌款)。	1,000	
		諮商輔導與校友聯絡中心 心理師接受繼續教育課程。	17,000	
		漢傳禪學研究 美編設計排版潤稿、網頁設計等。	60,000	
		漢傳禪學研究 邀請國際重要學者演講。	12,000	
		漢傳禪學研究 貴賓接待交通費。	4,000	
		漢傳禪學研究 學術參訪活動相關費用。	15,000	
		漢傳禪學研究 學術活動海報、DM等文宣品。	5,000	
		漢傳禪學研究 除濕防潮櫃。	10,000	
		教育部補助資深優良教師獎勵金(40資深優良)。	10,000	
		兼任教師交通補助費。	250,000	
		外籍客座教授往返居住地機票及往返機場本校交通費。	118,000	
		一年期軟體(資料庫)、電子期刊、論文比對系統連線費。	2,000,000	
		圖書組活動推廣、評比活動之獎勵品(金)。	16,000	
		圖書組活動點心。	16,000	
		生命教育學程邀請校外演講者交通補助費。	1,000	
		生命教育學程之校外教學活動。	6,000	
		生命教育學程論文計畫及口試等費用。	230,000	
		生命教育學程各項雜項支出。	1,000	
		生命教育學程邀請校外專家之演講費。	12,000	
社會企業與創新學程課程校外教學之保險費、交通費。	15,000			

法鼓學校財團法人及所設私立學校  
合併各項成本與費用分析表  
113學年度

附表：2

全16頁 第11頁  
單位：新臺幣元

項目名稱及編號	用途說明	金額(元)	備註	
5130 教學研究及 訓輔支出	5132 教學- 業務費	社會企業與創新學程專題演講學者交通補助費。	3,000	
		社會企業與創新學程論文計畫審查及論文口試費用。	180,000	
		社企學程邀請專家學者至校演講費、校外教學之導覽解說費。	12,000	
		進修學士班招生文宣品設計,印刷費,餐費,交通費等。	20,000	
		進修學士班校外教學費用,含保險,交通等。	20,000	
		進修學士班邀請專家學者演講之演講費。	12,000	
		進修學士班雜項費用。	3,000	
		進修學制學士班邀請校外學專家學者到校演講交通費。	2,000	
		社會企業與心靈環保碩士在職學位學程演講之交通補助費。	3,000	
		社會企業與心靈環保碩士在職學位學程招生DM設計、印刷、廣告刊登費。	47,000	
		社企與心靈環保碩士在職學位學程校外教學之保險費、交通費。	10,000	
		社會企業與心靈環保碩士在職學位學程論文計畫審查及論文口試費用。	40,000	
		學群校外委員出席會議之交通補助費。	2,000	
		學群邀請專家學者演講之演講費。	6,000	
		學群校外委員會議出席費。	2,000	
		學群碩士服、木地板教室禪修用品清洗費。	7,000	
		日間學制招生DM設計費、印刷費、海報郵寄費。	170,000	
		學群週保險費、交通費、餐費、點心費等相關費用。	67,000	
		「自然的價值與保育：重探天地人關係」研討會交通費、餐費、雜支。	30,000	
		禪文化研修中心 專題研修或禪修實習校外參訪交通費。	12,000	
		禪文化研修中心 茶禪、禪修課程雜項物品及禪具清洗費、禪具布套及物品修繕費。	36,000	
		禪文化研修中心 專題研修校外參訪相關費用。	3,000	
		禪文化研修中心 禪修實習及活動等保險支出。	20,000	
		禪文化研修中心 雜項支出。	5,000	
		禪文化研修中心 行門課程用品、茶具等。	6,000	
		禪文化研修中心 非消耗品。	5,000	
		禪文化研修中心 專案禪文化活動交通費補助。	6,000	
		禪文化研修中心 專案禪文化活動之教師演講費。	24,000	
		禪文化研修中心 專案禪文化活動雜項支出。	3,000	
		禪文化研修中心 專案禪文化活動之餐費等。	6,000	
禪文化研修中心 專案禪文化活動禪具、寢具清洗費用。	3,000			
禪文化研修中心 保險費用。	8,000			
心靈環保講座選輯印刷費與書套設計。	53,000			

法鼓學校財團法人及所設私立學校  
合併各項成本與費用分析表  
113學年度

附表：2

全16頁 第12頁  
單位：新臺幣元

項目名稱及編號	用途說明	金額(元)	備註	
5130 教學研究及 訓輔支出	5132 教學- 業務費	心靈環保講座專家演講費、環教講師演講費。	55,000	
		心靈環保講座講者、環教講師交通補助費。	9,000	
		心靈環保講座教學助理薪資及潤校費用。	200,000	
		心靈環保講座教學助理勞保費、環境教育相關活動人員意外保險費。	35,000	
		環教參考與增能書籍費用。	5,000	
		心靈環保工作坊、環境教育印刷費。	15,000	
		心靈環保工作坊、藝文活動、電影欣賞等活動費用(餐點、茶點、住宿)。	60,000	
		環境教育相關課程與增能之各項用品(電池)等。	10,000	
		環教培訓課程所需教具、桌遊或桌遊製作費用。	10,000	
		環教培訓課程與環教教室之教學設備新增、優化。	20,000	
		合計	15,043,000	
	5133 教學- 維護費	圖書組期刊裝訂及館藏修補費用。	48,000	
		教學設備維護。	120,000	
		合計	168,000	
	5134 教學-退休 撫卹費	校務發展計畫-助理(退休撫卹費)。	35,000	
		113年度深耕計畫計畫人員退休撫卹費。	38,000	
		梵漢藏佛典數位資料庫 退休撫卹費。	50,000	
		研究發展組 教學助理退休撫卹金。	12,000	
		教育部補助專業輔導人員計畫-退休撫卹金(自籌款)。	36,000	
		通識教師勞退(補助款)。	18,000	
		通識教師勞退(自籌款)。	3,000	
教育部補助身心障礙學生計畫-身心障礙學生助理人員服務費-勞退(自籌款)。		4,000		
教育部補助身心障礙學生計畫-輔導人員費-退休撫卹費(自籌款)。		25,000		
教育部補助未具本職兼任教師勞退儲金提撥。		120,000		
私校退撫基金會3%提撥、退休撫卹儲金提撥。		1,500,000		
心靈環保講座教學助理退休撫卹費。	12,000			
合計	1,853,000			
5135 教學-折舊 及攤銷	教學設備折舊。	8,000,000		
	教學軟體攤銷。	110,000		
	合計	8,110,000		

法鼓學校財團法人及所設私立學校  
合併各項成本與費用分析表  
113學年度

附表：2

全16頁 第13頁  
單位：新臺幣元

項目名稱及編號		用途說明	金額(元)	備註
5140 獎助學金 支出	5141 獎學金 支出	113年度校務發展計畫-學生獎學金。	10,000	
		課生組 教育部補助研究所優秀僑生獎學金支出。	120,000	
		教育部特教獎學金支出(補助款)。	32,000	
		教育部特教獎學金支出(自籌款)。	8,000	
		社團法人信徹蓮池功德會獎學金。	100,000	
		談子民先生紀念獎學金。	20,000	
		弘化獎學金。	20,000	
		課生組 博士班獎學金專案、佛教學系東初老和尚留學獎學金、學士班書卷獎學金、入學榜首獎學金、學生緊急紓困金-弱勢學生助學計畫、生活助學金-弱勢學生助學計畫。	343,000	
		課生組 學士班菁英新生入學獎學金。	122,000	
	合計	775,000		
	5142 助學金 支出	深耕計畫助學金。	200,000	
		大陸學僧短期研修專案補助。	59,000	
		教育部補助符合條件學生學雜費減免支出。	300,000	
		課生組 教育部補助弱勢學生助學金支出。	40,000	
		課生組 教育部補助清寒僑生助學金支出。	36,000	
		課生組 教育部學產基金低收入戶學生助學金。	10,000	
		教育部研究生獎助學金支出。	1,351,000	
		行政院減免學雜費。	1,123,000	
		各系僧伽學雜費補助支出。	4,800,000	
課生組 佛教學系在家眾學費減免助學金。		2,000,000		
課生組 學士、碩士、博士班服務奉獻金。	1,400,000			
課生組 低收入戶雜費、住宿費減免。	21,000			
合計	11,340,000			
5150 推廣教育 支出	5151 推廣- 人事費	推廣教育中心臨時人員及教師勞健保。	80,000	
		推廣教育中心非學分班教師鐘點費。	1,200,000	
		推廣教育中心碩士學分班教師鐘點費。	750,000	
	合計	2,030,000		
5150 推廣教育 支出	5152 推廣- 業務費	推廣教育中心文具費。	3,000	
		推廣教育中心影印機計張費、影印紙、影印機租金。	40,000	
		推廣教育中心各項因業務需求之郵費支出。	8,000	
		碩士學分班因公所需之交通及住宿等。	12,000	
		碩士學分班教師及專家演講交通補助。	13,000	
		推廣教育中心辦公室教室清潔用品支出、其他耗材。	5,000	
		推廣教育中心分攤水電費。	660,000	

法鼓學校財團法人及所設私立學校  
合併各項成本與費用分析表  
113學年度

附表：2

全16頁 第14頁  
單位：新臺幣元

項目名稱及編號	用途說明	金額(元)	備註
5150 推廣教育 支出	推廣教育中心公共意外責任保險。	7,000	
	推廣教育中心招生相關費用。	25,000	
	推廣教育中心邀請專家演講。	30,000	
	推廣教育中心行政雜支。	5,000	
	企業禪修體驗營學員在校活動費用。	444,000	
	推廣教育中心列管物品。	5,000	
	推廣教育中心清潔委外承攬人員及臨時人員薪資。	690,000	
	推廣教育中心碩士學分班臨時人員薪資。	150,000	
	企業禪修體驗營臨時人員工時費用。	34,000	
	推廣教育中心非消耗品。	2,000	
	推廣教育中心保全管理費。	480,000	
	推廣教育中心一般演講費用。	150,000	
	推廣教育中心更換門禁系統SOYAL AR-727CM網路埠轉換器。	6,000	
	合計	2,769,000	
	5153 推廣- 維護費	推廣教育中心電梯、機械停車設備維護及安檢費、高低壓電氣、空調等維護費。	610,000
合計		610,000	
5154 推廣-退休 撫卹費	推廣教育中心臨時人員及教師勞退休金提列。	70,000	
	合計	70,000	
5160 產學合作 支出	華嚴著作數位典藏平台 委外行政勞務、校對人員。	411,000	
	博士班兼任助理、博士班兼任助理、碩士班兼任助理。	205,000	
	中華佛學研究所特設講座 教師薪資。	960,000	
	兼任教師勞健保、碩博兼任助理勞保。	21,000	
	應用生成式AI技術建置佛教文本研究-碩士級兼任人員。	240,000	
	結合大型語言模型之佛教文本研究輔助問答系統-碩士級兼任人員	468,000	
	打造華嚴因陀羅網的漣漪效應主持人費、學士級專任助理費。	1,020,000	
	打造華嚴因陀羅網的漣漪效應 專任助理勞保費、健保費、二代健保。	138,000	
	強韌化里山地景與社區之經營與串連：TPSI 北區交流與培力計畫 專/兼任助理薪資。	676,000	
合計	4,139,000		
5160 產學合作 支出	華嚴著作數位典藏平台 雜支、場地維護費。	25,000	
	華嚴著作數位典藏平台 軟體授權合約費用。	8,000	
	華嚴著作數位典藏平台 滑鼠、鍵盤。	4,000	
	華嚴著作數位典藏平台 螢幕。	8,000	
	華嚴著作數位典藏平台 專案管理費。	22,000	
	華嚴著作數位典藏平台 稅捐。	22,000	

法鼓學校財團法人及所設私立學校  
合併各項成本與費用分析表  
113學年度

附表：2

全16頁 第15頁  
單位：新臺幣元

項目名稱及編號	用途說明	金額(元)	備註	
5160 產學合作 支出	5162 產學- 業務費	中華佛學研究所特設講座 專家演講費。	114,000	
		中華佛學研究所特設講座 雜支。	39,000	
		中華佛學研究所特設講座 主持費、回應人鐘點費、海報設計	101,000	
		中華佛學研究所特設講座 管理費。	172,000	
		中華佛學研究所特設講座 營業稅。	8,000	
		中華佛學研究所特設講座 講師交通補助。	47,000	
		中華佛學研究所特設講座 一般演講費。	60,000	
		應用生成式AI技術建置佛教文本研究-文具費。	5,000	
		應用生成式AI技術建置佛教文本研究-雜項支出。	10,000	
		應用生成式AI技術建置佛教文本研究-會議會員費。	6,000	
		應用生成式AI技術建置佛教文本研究-消耗品費。	15,000	
		應用生成式AI技術建置佛教文本研究-非消耗品費。	30,000	
		應用生成式AI技術建置佛教文本研究-列管物品費。	30,000	
		應用生成式AI技術建置佛教文本研究-國外差旅費。	60,000	
		應用生成式AI技術建置佛教文本研究-專案管理費。	51,000	
		結合大型語言模型之佛教文本研究輔助問答系統-文具費。	5,000	
		結合大型語言模型之佛教文本研究輔助問答系統-雜項費用。	20,000	
		結合大型語言模型之佛教文本研究輔助問答系統-會議會員費。	6,000	
		結合大型語言模型之佛教文本研究輔助問答系統-消耗品費。	20,000	
		結合大型語言模型之佛教文本研究輔助問答系統-非消耗品費。	30,000	
		結合大型語言模型之佛教文本研究輔助問答系統-列管物品費。	35,000	
		結合大型語言模型之佛教文本研究輔助問答系統-國外差旅費。	100,000	
		結合大型語言模型之佛教文本研究輔助問答系統-專案管理費。	115,000	
		打造華嚴因陀羅網的漣漪效應圖資、步道與環教相關文宣設計費用、網站版型費。	30,000	
		打造華嚴因陀羅網的漣漪效應 環教培訓課程餐費及點心費、茶	75,000	
		打造華嚴因陀羅網的漣漪效應 管理費。	150,000	
		打造華嚴因陀羅網的漣漪效應與其他環教場域觀摩學習費用。	27,000	
		強韌化里山地景與社區之經營與串連：TPSI 北區交流與培力計畫 文具費。	15,000	
		強韌化里山地景與社區之經營與串連：TPSI 北區交流與培力計畫 印刷費。	58,000	
		強韌化里山地景與社區之經營與串連：TPSI 北區交流與培力計畫 書報雜誌費。	20,000	
強韌化里山地景與社區之經營與串連：TPSI 北區交流與培力計畫 差旅費。	267,000			
強韌化里山地景與社區之經營與串連：TPSI 北區交流與培力計畫 交通費。	24,000			

法鼓學校財團法人及所設私立學校  
合併各項成本與費用分析表  
113學年度

附表：2

全16頁 第16頁  
單位：新臺幣元

項目名稱及編號		用途說明	金額(元)	備註
5160 產學合作 支出	5162 產學- 業務費	強彰化里山地景與社區之經營與串連：TPSI 北區交流與培力計畫 學術活動費。	835,000	
		強彰化里山地景與社區之經營與串連：TPSI 北區交流與培力計畫 列管物品。	26,000	
		強彰化里山地景與社區之經營與串連：TPSI 北區交流與培力計畫 按日按件計資酬金。	554,000	
		合計	3,249,000	
	5164 產學-退休 撫卹費	中華佛學研究所特設講座 退休撫卹費。	73,000	
		打造華嚴因陀羅網的漣漪效應 退休撫卹費。	60,000	
		合計	133,000	
51X0 其他支出	51X1 試務費 支出	佛教學系 學士班試務費。	30,000	
		佛教學系 碩士班試務費。	30,000	
		佛教學系 博士班試務費。	25,000	
		進修學士班試務費用支出。	30,000	
		社會企業與心靈環保碩士在職學位學程招生考試書面資料審查費、口試費。	20,000	
		日間學制(生命學程、社企學程)碩士班試務費支出。	50,000	
	合計	185,000		
	51X3 超額年金 給付	公保年金超額年金。	100,000	
合計	100,000			
51X0 其他支出	51X9 雜項支出	建物不動產火險及意外險保費(含教育行政大樓、法印書苑、行政綜合大樓、揚生館、禪悅書苑、公用設備中心、污水處理廠、德貴學苑)1年*200,000=200,000元；所設私立學校財務簽證費1年*200,000=200,000元；會計師內控稽核費1年*200,000=200,000元；總會系統維護合約一年*117,600=117,600元	720,000	
		合計	720,000	



製 表： 黃聖介 

主辦會計： 黃聖介 

董 事 長： 洪鴻榮   
(釋果暉)

註：以學校法人或以學校法人及所設私立學校為編製主體者，校長免簽章。