

法鼓學校財團法人



113學年度

(自 113年 8月 1日 至 114年 7月 31日 止)

預 算 書

法鼓學校財團法人

預算書

113學年度

目 錄

預算說明書-----	1
收支餘絀預計表-----	4
預計長期營運資產變動表-----	5
預計增置重要長期營運資產明細表-----	6
預計借款變動表-----	7
收入預算明細表-----	8
成本與費用預算明細表-----	9
預計購建土地及重大工程明細表-----	10
最近5年現金概況表-----	11
各項收入分析表-----	13
各項成本與費用分析表-----	14

法鼓學校財團法人

預算說明書

113 學年度

編號：301

全 3 頁第 1 頁

壹、法人組織及職掌

財團法人法鼓人文社會學院與財團法人法鼓佛教學院等兩學校法人，依法於 101 年 7 月 18 日向教育部提出申請法人存續合併為「法鼓學校財團法人」；業於 101 年 9 月 5 日奉教育部核准。嗣經臺灣基隆地方法院於 102 年 7 月 9 日公告完成變更登記。

依據本法人組織架構為董事會(董事 13 人組成，含董事長 1 人)，分別簡述各單位與工作職掌如下：

一、監察人提名委員會：由董事 5 人組成，負責監察人提名。

二、校長遴選委員會：董事 2 人、職員代表 1 人、教師代表 2 人、社會公正人士 1 人、校友代表 1 人組成，負責校長遴選事項。

三、董事：

1. 捐助章程之變更。
2. 董事之選聘及解聘。
3. 董事長之推選及解職。
4. 監察人之選聘及解聘。
5. 校長之選聘、監督、考核及解聘。
6. 依「私立學校法」第 46 條第 2 項及第 3 項規定，為有助增加本法人所設學校財源之投資。
7. 依「私立學校法」第 49 條第 1 項規定，為不動產之處分、設定負擔、購置或出租。
8. 依「私立學校法」第 50 條規定，為學校附屬機構之設立。
9. 本法人所設學校之籌設、停辦、改制、合併、解散，或改辦理其他教育、文化或社會福利事業，或聲請本法人破產之決定。
10. 校務報告、校務計畫、重要規章之審核及執行之監督。
11. 經費之籌措及運用。
12. 本法人及所設學校預算及決算之審核。
13. 財團法人變更登記資料之審核。
14. 本法人設立基金之管理。
15. 所設學校基金管理之監督。
16. 財務行政之監督。
17. 其他經董事會會議決議應辦理之事項。

四、監察人：

1. 財務之監察。
2. 財務帳冊、文件及財產資料之監察。
3. 決算報告之監察。
4. 依「私立學校法」第 75 條第 1 項規定，為學校法人解散清算期內財務報表及各項簿冊之審查。

五、秘書：綜理董事會業務行政事項。

六、主辦會計：綜理本法人歲計、會計、統計及財務規劃事宜。

七、出納：辦理本法人財務收、支等出納業務。

法鼓學校財團法人

預算說明書

113 學年度

編號：301

全 3 頁 第 2 頁

組織系統圖：

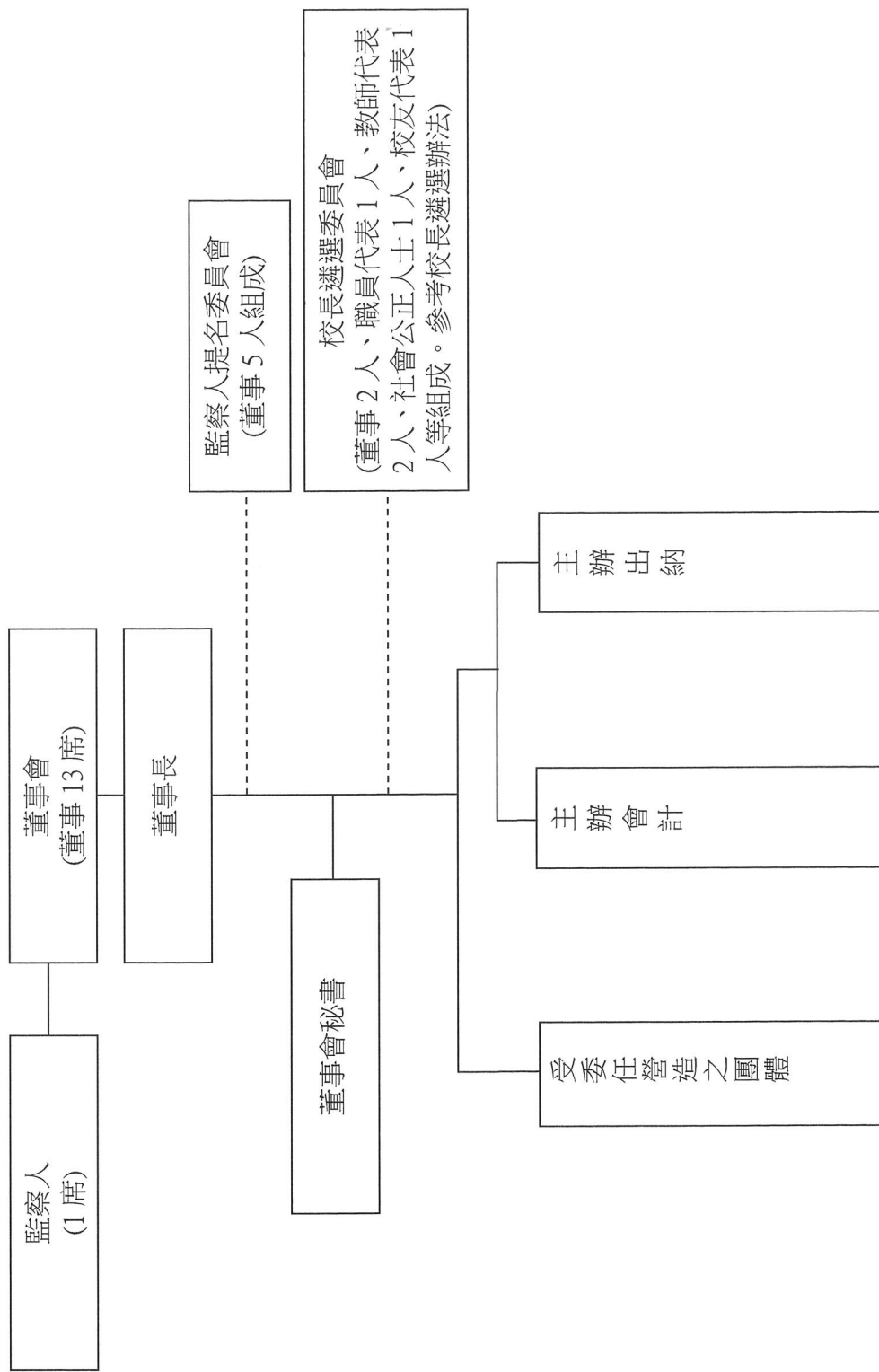

法鼓學校財團法人

預算說明書

113 學年度

編號：301

全 3 頁第 3 頁

貳、重要校務計畫

- 一、以心靈環保為辦學理念之核心價值，培育兼具慈悲與智慧的領導者，探索人類未來，建設地球淨土。
- 二、建構國際教育村，營造多元學習，創新學術研究，建立全球淨化的典範與共識。

參、本學年度預算概要

- 一、收入預算說明：本學年度總收入 1 億 6,140 萬元。
 - (一)本學年度補助及受贈收入 1 億 2,000 萬元，較上學年度預算數 1 億 1,500 萬元，增加 500 萬元，約 4.35%，主要係受贈收入增加所致。
 - (二)本學年度財務收入 4,140 萬元，較上學年度預算數 3,840 萬元，增加 300 萬元，約 7.81%，主要係銀行存款利率調升所致。
- 二、成本與費用預算說明：本學年度經常門支出總計 1 億 8,661 萬 8 千元(含提列折舊及攤銷 6,544 萬 9 千元)。
 - (一)本學年度董事會支出 6,589 萬 8 千元，較上學年度預算數 6,790 萬 4 千元，減少 200 萬 6 千元，約 2.95%，主要係折舊及攤銷減少所致。
 - (二)本學年度其他支出 1 億 2,072 萬元，與上學年度預算數 1 億 1,572 萬元，增加 500 萬元，約 4.32%，主要係捐贈支出增加所致。
- 三、重要長期營運資產增置計畫預算說明：無。

肆、其他必要說明事項

本學年度預算經 113 年 7 月 3 日第 8 屆第 9 次董事會議通過。

法鼓學校財團法人
收支餘絀預計表
113學年度

全1頁第1頁
單位：新臺幣元

(前)學年度 決算數	項目	(本)學年度 預算數 (1)	估計(上)學年度 決算數 (2)	比較增減	
				金額 (3)=(1)-(2)	% (4)=(3)/(2)*100
134,932,765	各項收入	161,400,000	153,400,000	8,000,000	5.22
105,000,000	補助及受贈收入	120,000,000	115,000,000	5,000,000	4.35
29,796,926	財務收入	41,400,000	38,400,000	3,000,000	7.81
135,839	其他收入	0	0	0	-
214,181,179	各項成本與費用	186,618,000	183,624,000	2,994,000	1.63
79,001,265	董事會支出	65,898,000	67,904,000	(2,006,000)	(2.95)
135,179,914	其他支出	120,720,000	115,720,000	5,000,000	4.32
(79,248,414)	本期餘絀	(25,218,000)	(30,224,000)	5,006,000	(16.56)



法鼓學校財團法人
預計長期營運資產變動表
113學年度

全1頁第1頁
單位：新臺幣元

項目名稱	估計本學年初 結存金額	預計本學年度 增加金額	預計本學年度 減少金額	預計本學年度 重分類金額	預計本學年度 底結存金額	說明
不動產、房屋及設備	4,000,375,708	0	0	0	4,000,375,708	
土地	535,675,267	0	0	0	535,675,267	
土地改良物	273,184,728	0	0	0	273,184,728	
房屋及建築	3,129,050,597	0	0	0	3,129,050,597	
機械儀器及設備	62,465,116	0	0	0	62,465,116	
累計減損	0	0	0	0	0	
累計折舊	747,152,771	65,253,000	0	0	812,405,771	
土地改良物	198,513,339	9,440,000	0	0	207,953,339	
房屋及建築	486,174,316	55,813,000	0	0	541,987,316	
機械儀器及設備	62,465,116	0	0	0	62,465,116	
不動產、房屋及設備淨額	3,253,222,937	(65,253,000)	0	0	3,187,969,937	
投資性不動產	0	0	0	0	0	
累計減損	0	0	0	0	0	
累計折舊	0	0	0	0	0	
投資性不動產淨額	0	0	0	0	0	
無形資產	980,000	0	0	0	980,000	
電腦軟體	980,000	0	0	0	980,000	
累計減損	0	0	0	0	0	
累計攤銷	784,000	196,000	0	0	980,000	
電腦軟體	784,000	196,000	0	0	980,000	
無形資產淨額	196,000	(196,000)	0	0	0	
合計	3,253,418,937	(65,449,000)	0	0	3,187,969,937	



法鼓學校財團法人
 預計增置重要長期營運資產明細表
 113學年度

全1頁第1頁
 單位：新臺幣元

項目、重要長期營運資產名稱	提出單位	數量	單價	總價	備註
土地				-	
土地改良物				-	
房屋及建築				-	
機械儀器及設備				-	
圖書及博物				-	
其他設備				-	
購建中營運資產				-	
租賃資產				-	
租賃權益改良物				-	
投資性不動產				-	
購建中之投資性不動產				-	
專利權				-	
電腦軟體				-	
租賃權益				-	
發展中之無形資產				-	
其他無形資產				-	



法鼓學校財團法人
預計借款變動表
 113學年度

全1頁第1頁
 單位：新臺幣元

借款用途	預計借款期間	估計期初金額	預計本學年度舉借金額	預計本學年度償還金額	預計期末金額	備註
合計		0	0	0	0	

註：本學年度無預計借款規劃。



法鼓學校財團法人
收入預算明細表
113學年度

全1頁第1頁
單位：新臺幣元

(前)學年度 決算數	項目名稱	(本)學年度 預算數	估計(上)學年 度決算數	(本)學年度預算與估計 (上)學年度決算比較		說明
				差異	%	
105,000,000	補助及受贈收入	120,000,000	115,000,000	5,000,000	4.35	
105,000,000	受贈收入	120,000,000	115,000,000	5,000,000	4.35	
29,796,926	財務收入	41,400,000	38,400,000	3,000,000	7.81	
29,796,926	利息收入	41,400,000	38,400,000	3,000,000	7.81	
135,839	其他收入	0	0	0	-	
135,839	雜項收入	0	0	0	-	
134,932,765	合計	161,400,000	153,400,000	8,000,000	5.22	



法鼓學校財團法人
成本與費用預算明細表
113學年度

全1頁第1頁
單位：新臺幣元

(前)學年度 決算數	項目名稱	(本)學年度 預算數	估計(上)學年度 決算數	(本)學年度預算與估計 (上)學年度決算比較		說明
				差異	%	
79,001,265	董事會支出	65,898,000	67,904,000	(2,006,000)	(2.95)	
429,146	業務費	449,000	449,000	0	0.00	
78,572,119	折舊及攤銷	65,449,000	67,455,000	(2,006,000)	(2.97)	
135,179,914	其他支出	120,720,000	115,720,000	5,000,000	4.32	
135,179,914	雜項支出	120,720,000	115,720,000	5,000,000	4.32	
214,181,179	合計	186,618,000	183,624,000	2,994,000	1.63	



法鼓學校財團法人
預計購建土地及重大工程明細表
113學年度

全1頁第1頁
 單位：新臺幣元

土地及工程名稱	土地或工程 總預算及資金來源			全部計畫 各學年度預算		本學年度預算		說明
	總經費	資金來源及金額		學年度	金額	資金來源	金額	
		自有資金	借款					
合計	0	0	0		0		0	

註：本學年度無購建土地及重大工程規劃。



法鼓學校財團法人
最近5年現金概況表
111學年度至115學年度

全2頁第1頁
單位：新臺幣元

項目	115學年度 預估數	114學年度 預估數	113學年度 預算數	112學年度 預估決算數	111學年度 決算數	備註
經常門現金收入	161,400,000	161,400,000	161,400,000	153,400,000	134,967,040	
學雜費收入	0	0	0	0	0	註1
補助及受贈收入	120,000,000	120,000,000	120,000,000	115,000,000	105,000,000	註2
財務收入	41,400,000	41,400,000	41,400,000	38,400,000	29,796,926	註3
其他收入	0	0	0	0	135,839	
減：不產生現金流入之收入	0	0	0	0	0	無。
資產負債項目調整增(減)數	0	0	0	0	34,275	註4
利息股利調整數	0	0	0	0	0	
經常門現金支出	121,169,000	121,169,000	121,169,000	116,169,000	106,113,118	註5
董事會支出	65,702,000	65,784,000	65,898,000	67,904,000	79,001,265	註6
其他支出	120,720,000	120,720,000	120,720,000	115,720,000	135,179,914	註7
減：不產生現金流出之成本與費用	(65,253,000)	(65,335,000)	(65,449,000)	(67,455,000)	(108,078,975)	註8
資產負債項目調整增(減)數	0	0	0	0	10,914	註9
利息調整數	0	0	0	0	0	
經常門現金餘(絀)數	40,231,000	40,231,000	40,231,000	37,231,000	28,853,922	
出售資產現金收入	0	0	0	0	0	無。
購置動產、無形資產及其他資產 現金支出	0	0	0	0	0	
扣減不動產支出前現金餘絀	40,231,000	40,231,000	40,231,000	37,231,000	28,853,922	
購置不動產現金支出	0	0	0	0	0	無。
舉債現金收入	0	0	0	0	0	無。
償債現金支出	0	0	0	0	0	無。
影響本期現金收支調整數	0	0	0	0	0	無。
本期現金及銀行存款淨流入(出)數	40,231,000	40,231,000	40,231,000	37,231,000	28,853,922	
期初現金及銀行存款餘額	435,032,185	394,801,185	354,570,185	317,339,185	288,485,263	
期末現金及銀行存款餘額	475,263,185	435,032,185	394,801,185	354,570,185	317,339,185	

附表：

項目	115學年度 預估數	114學年度 預估數	113學年度 預算數	112學年度 預估決算數	111學年度 決算數	備註
期末現金及銀行存款餘額	475,263,185	435,032,185	394,801,185	354,570,185	317,339,185	
加：短期可變現資產	3,450,000	3,450,000	3,450,000	3,200,000	5,564,822	
流動金融資產	0	0	0	0	0	無。
應收款項	3,450,000	3,450,000	3,450,000	3,200,000	5,564,822	註10
存出保證金	0	0	0	0	0	無。
減：短期須償還負債	695,000	695,000	695,000	695,000	695,000	
流動負債	695,000	695,000	695,000	695,000	695,000	註11
減：預收款項	0	0	0	0	0	無。
存入保證金	0	0	0	0	0	無。
應付退休及離職金	0	0	0	0	0	無。
可用現金存量推估數	478,018,185	437,787,185	397,556,185	357,075,185	322,209,007	



法鼓學校財團法人
最近5年現金概況表
111學年度至115學年度

全2頁第2頁
單位：新臺幣元

備註：

- 註1：111~115學年度學生人數0人。
- 註2：111學年度決算數_受贈收入105,000,000元。(111決算書P4)
112學年度預估決算數_受贈收入115,000,000元，較111學年度決算數_受贈收入增(減)9.52%，增減原因_112學年度主以年度支出預估數(經常門支出數)為基準編列。(是)取得捐資承諾證明。(112預算書P4)
113學年度預估數_受贈收入120,000,000元，較111學年度決算數_受贈收入增(減)14.29%，增減原因_113學年度主以年度支出預估數(經常門其他支出數)為基準編列。(113預算書P4)
114學年度預估數_受贈收入120,000,000元，較111學年度決算數_受贈收入增(減)14.29%，增減原因_114學年度主以年度支出預估數(經常門其他支出數)為基準編列。
115學年度預估數_受贈收入120,000,000元，較111學年度決算數_受贈收入增(減)14.29%，增減原因_115學年度主以年度支出預估數(經常門其他支出數)為基準編列。
- 註3：112學年度：特種基金2,400,000,000元*郵局一年定期儲金利率(固定)1.600%=38,400,000元。(112預算書P14)
113-115學年度：特種基金2,400,000,000元*郵局一年定期儲金利率(固定)1.725%=41,400,000元。(113預算書P13)
- 註4：111學年度：係平衡表應收款項111年5,599,097元-112年5,564,822元=34,275元。(111決算書P3)
- 註5：111~115學年度教職員工人數0人。
111~115學年度人事費用0元。
- 註6：111學年度：業務費429,146元+折舊及攤銷78,572,119元=79,001,265元。(111決算P11)
112學年度：業務費449,000元+折舊及攤銷67,455,000元(依不動產.廠房及設備估算)=67,904,000元。(112預算書P15)
113學年度：業務費449,000元+折舊及攤銷65,449,000元(依不動產.廠房及設備估算)=65,898,000元。(113預算書P14)
114學年度：業務費449,000元+折舊及攤銷65,335,000元(依不動產.廠房及設備估算)=65,784,000元。
115學年度：業務費449,000元+折舊及攤銷65,253,000元(依不動產.廠房及設備估算)=65,702,000元。
- 註7：111學年度：保費、簽證費、稽核費673,058元+捐助文理學院134,506,856元。(111決算P11)
112學年度：保費、簽證費、稽核費720,000元+捐助文理學院115,000,000元(依111學年函文估算)=115,720,000元。(112預算書P15)
113-115學年度：保費、簽證費、稽核費720,000元+捐助文理學院120,000,000元(依112學年函文估算)=120,720,000元。(113預算書P14)
- 註8：112學年度：折舊及攤銷金額67,455,000元。(112預算書P15)
113學年度：折舊及攤銷金額65,449,000元。(113預算書P14)
114學年度：折舊及攤銷金額65,335,000元。
115學年度：折舊及攤銷金額65,253,000元。
- 註9：調整平衡表110學年度應付款項-10,914元。(111決算書P6)
- 註10：111學年度：係平衡表應收款項金額5,564,822元。(111決算書P3)
112學年度：係預估應收利息-當學年度財務收入金額38,400,000/12個月=3,200,000元。
113-115學年度：係預估應收利息-當學年度財務收入金額41,400,000/12個月=3,450,000元。
- 註11：111學年度：係平衡表應付款項金額695,000元。(111決算書P3)
112-115學年度：預估為應付會計師事務所查核公費695,000元。



法鼓學校財團法人
各項收入分析表
113學年度

附表：1

全1頁 第1頁
單位：新臺幣元

項目名稱及編號	用途說明	金額(元)	備註
4152 受贈收入	估列對外籌募之外界捐款，以因應董事會運作。	120,000,000	
	合計	120,000,000	
4171 利息收入	利息收入預估，特種基金2,400,000,000*固定利率一年 1.725%=41,400,000	41,400,000	
	合計	41,400,000	

法鼓學校財團法人
各項成本與費用分析表
113學年度

附表：2

全1頁 第1頁
單位：新臺幣元

項目名稱及編號		用途說明	金額(元)	備註
5110 董事會支出	5112 董事會- 業務費	國內信函35元*20次=700元	1,000	
		郵局銀行匯款手續費100元*10次=1,000元	1,000	
		文具用品1年*800=800	1,000	
		影印裝訂1年*300=300	1,000	
		出外洽交通費1年*4,000=4,000	4,000	
		董事會會議餐點費用1年*5,000=5,000	5,000	
		法人公告事項登報費用1年*2,000=2,000	2,000	
		申辦文件變更規費1年*10,000=10,000	10,000	
		地價稅(中角段尖山子小段73、74-1、77-1地號及同段西勢湖小段143-3地號等4筆土地，按一般用地稅率課徵)地價稅4,000*1次=4,000元	4,000	
		法人及合併財務稅務簽證費1年*410,000	410,000	
董事會雜支－申請證明工本費1年*1,000=1,000元、臨時性雜項支出1年*9,000=9,000	10,000			
	合計	449,000		
	5116 董事會- 折舊及攤銷	土地改良物折舊：估算折舊1年	9,440,000	
		房屋及建築折舊：估算折舊1年	55,813,000	
		電腦軟體攤銷：估算攤銷1年	196,000	
		合計	65,449,000	
51X0 其他支出	51X9 雜項支出	捐助文理學院推廣校務運作1年*120,000,000=120,000,000	120,000,000	
		建物不動產火險及意外險保費(含教育行政大樓、法印書苑、行政綜合大樓、揚生館、禪悅書苑、公用設備中心、污水處理廠、德貴學苑)1年*200,000=200,000元；所設私立學校財務簽證費1年*200,000=200,000元；會計師內控稽核費1年*200,000=200,000元；總會系統維護合約一年*117,600=117,600元	720,000	
		合計	120,720,000	

製 表： 黃聖介 

主辦會計： 黃聖介 

董 事 長： 洪鴻榮 
(釋果暉)

註：以學校法人或以學校法人及所設私立學校為編製主體者，校長免簽章。