

法鼓學校財團法人法鼓文理學院

107 學年度

(自 107 年 8 月 1 日 至 108 年 7 月 31 日止)



預 算 書

法鼓學校財團法人法鼓文理學院

預算書
107學年度

目 錄

預算說明書-----	1
收支餘絀預計表-----	10
預計長期營運資產變動表-----	11
預計增置重要長期營運資產明細表-----	12
預計借款變動表-----	14
收入預算明細表-----	15
成本與費用預算明細表-----	16
預計購建土地及重大工程明細表-----	17
最近5年現金概況表-----	18
各項收入分析表-----	19
各項成本與費用分析表-----	25

法鼓學校財團法人法鼓文理學院

預算說明書

107 學年度

編號：301

全 9 頁第 1 頁

壹、學校組織及職掌：

- 一、本校奉教育部 103 年 8 月 14 日臺教高(三)字第 1030120931 號函核定，由原法鼓學校財團法人籌設之「法鼓人文社會學院」，於核准立案同時與「法鼓佛教學院」合併於 103 年 8 月 1 日生效。
- 二、本校置校長一人綜理校務，置副校長一人協助校長綜理校務及教研處業務。
- 三、本校教學及研究單位設置如下：
 - (一)人文社會學群
 1. 生命教育碩士學位學程
 2. 社區再造碩士學位學程
 3. 社會企業與創新碩士學位學程
 4. 環境與發展碩士學位學程
 - (二)佛教學系
 1. 學士班
 2. 碩士班(漢傳佛教組、藏傳佛教組、印度佛教組、佛學資訊組)
 3. 博士班
 - (三)校級中心
 1. 禪文化研修中心：規劃及推動各項禪文化研究與修行之整合課程及教學等相關事項。
 2. 推廣教育中心：規劃、執行各項推廣教育等事項。
 3. 心靈環保研究中心：以心靈環保為核心主軸，從生命教育、環境教育、社會關懷、生活美學等面向，研究、規劃及推動各項有關學程、學系整合課程以及社區性或國際性計畫等事項。
- 四、本校行政單位設置如下：
 - (一)校長室：綜理全校事務。
 - (二)教研處：綜理全校教務、研究發展、國際交流及學術出版等相關之事務。下設：
 1. 教務組：掌理全校教務行政、招生等事項。
 2. 研究發展組：推動學術研究、校務發展及教學評鑑等事項。
 3. 國際事務組：規劃執行各項國際及兩岸學術教育之交流、合作等相關事務。
 4. 學術出版組：規劃執行各項學術出版、院訊等相關事項。
 5. 語言與翻譯中心：規劃、執行語言課程與佛學翻譯、研究等事項。
 - (三)學務處：綜理全校學生事務相關之事務。下設：
 1. 課外活動與生活輔導組：掌理全校學生課外活動、生活輔導、獎學金業務、衛生保健等事項。
 2. 諮商輔導暨校友聯絡中心：負責本校諮商輔導、職涯諮詢及校友聯絡等事項。
 - (四)總務處：掌理全校總務行政、營繕、採購、出納、校園管理及本校與法鼓山體系合作等相關事項。下設：
 1. 庶務組：負責全校性一般庶務、出納、保管、環境及校園管理等事項。
 2. 營繕組：負責各項採購、營繕工程、機電養護及全校環境、安全、衛生、交通等事項。
 3. 專案營運組：負責本校與法鼓山體系內各項活動之合作及協調，並協助執行校園景觀及人員臨時住宿等營運事項。
 - (五)圖書資訊館：負責蒐集教學研究資料、數位典藏及校園資訊化事務。下設：
 1. 圖書組：負責蒐集、典藏與教學、研究有關之資料與書籍。
 2. 數位典藏組：負責數位典藏與流通之事務。
 3. 資訊與傳播組：負責校務行政資訊化及數位內容傳播之推動。
 - (六)秘書室：辦理全校綜合性秘書事務、印信、全校文書、稽核管考、檔案管理及校史文物等事項。下設：
 1. 秘書組：負責全校綜合性秘書事務及內部控制制度之研究與制定。
 2. 文書組：負責全校文書檔案管理等事項。
 3. 稽核組：聘請校內外具稽核專業人員，以任務編組方式組成，負責稽核業務之推展與管考作業。
 4. 大願·校史館(簡稱：大願館)：負責校史文物陳列、藝文展演等相關活動。
 - (七)人事室：辦理人事事務。得視業務需要分組。
 - (八)會計室：辦理歲計、會計、統計事務及財務規劃等相關事宜。得視業務需要分組。

法鼓學校財團法人法鼓文理學院

預算說明書

編號：301

107 學年度

全 9 頁 第 2 頁

組織系統圖：

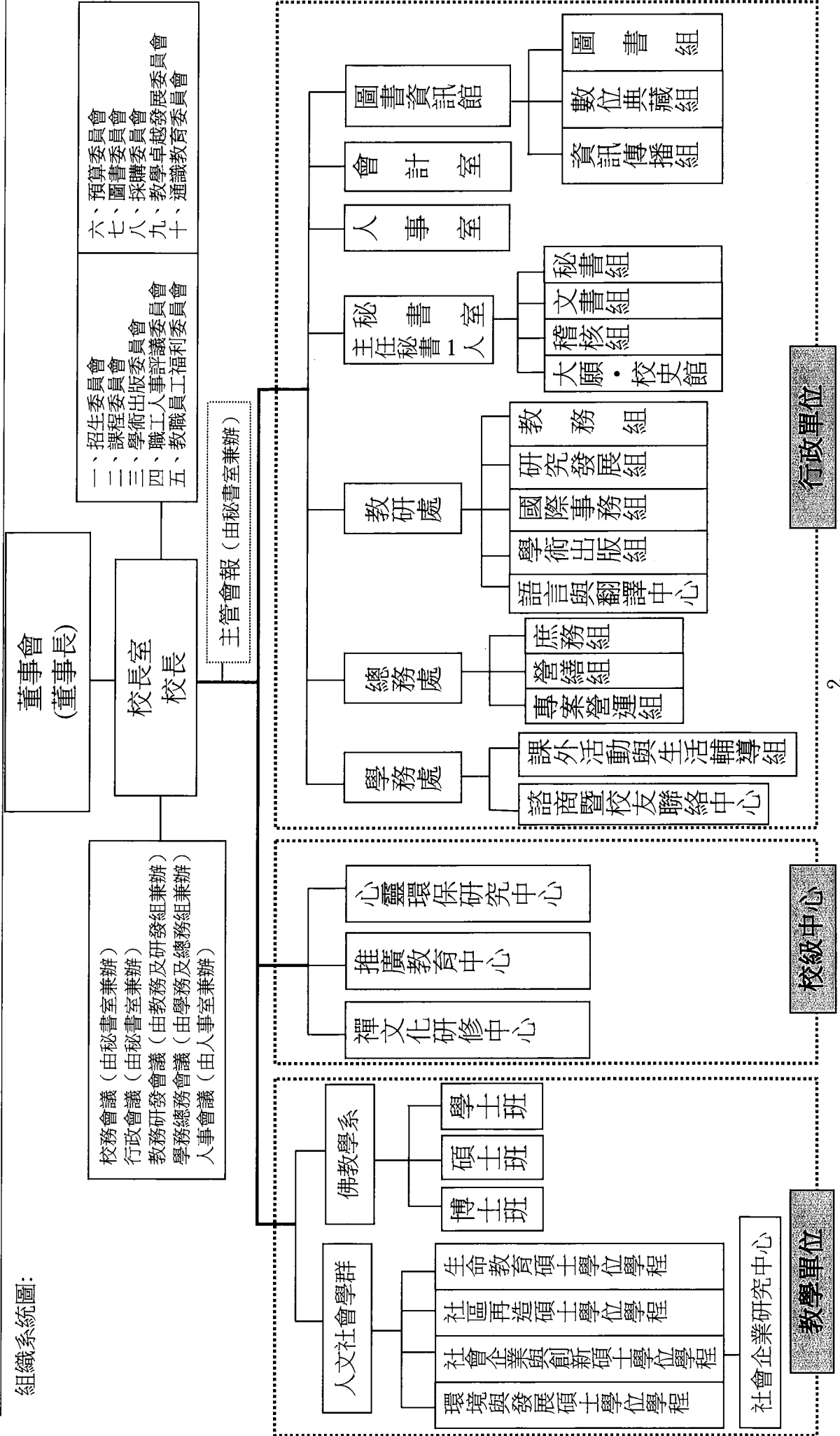

法鼓學校財團法人法鼓文理學院

預算說明書

107 學年度

編號：301

全 9 頁第 3 頁

貳、重要校務計畫

一、營運計畫：

本校 107 學年度校務發展重點與內容，將辦學理念與自我定位，轉化為五個主軸計畫，其下層又各涵蓋四個分項計畫，可就以下【107 及 108 學年度校務發展計畫架構圖表】綜合觀之。

主軸計畫 1 教學面	主軸計畫 2 研究與創作	主軸計畫 3 國際化與公益回饋	主軸計畫 4 學生與輔導	主軸計畫 5 產學與服務
分項計畫 1.1 精實基本能力 發展博雅特色	分項計畫 2.1 深化學術出版 學術研討會議	分項計畫 3.1 知識公共財 地方共榮共享	分項計畫 4.1 多元優質入學 書院境教化育	分項計畫 5.1 數位人文扎根 啟發程式學習
分項計畫 1.2 調整學分結構 整合跨域學科	分項計畫 2.2 補助教師出國 聘邀特設講座	分項計畫 3.2 大學社會責任 社企蔬食餐廳	分項計畫 4.2 學生獎助學金 完善扶助措施	分項計畫 5.2 跨域整合學習 深耕實作創新
分項計畫 1.3 教學支持系統 提升教學能量	分項計畫 2.3 引導學生創新 創意動手實踐	分項計畫 3.3 禪文化研修 國際交流重鎮	分項計畫 4.3 完善三級輔導 開拓畢業發展	分項計畫 5.3 研發成果衍生 創新創業培訓
分項計畫 1.4 鼓勵開發教材 創新教學方法	分項計畫 2.4 學術研究專業 結合資訊應用	分項計畫 3.4 廣邀外國學者 選送學生出國	分項計畫 4.4 全國社團評鑑 學生社團自治	分項計畫 5.4 數位典藏與 佛典翻譯應用

(一)主軸計畫 1. 教學面-優化博雅教學模式

1. 分項計畫 1.1 精實基本能力，發展博雅特色

本校學生背景多元、年齡不一，除一般生外，另有外籍生、社會人士以及法師之生員，為使學生學習能力差異縮小，提升學習成效，加強學生基本能力。特別針對「外語能力、電腦應用、文獻閱讀、研究工具、華語文能力」，增設相關輔助課程數量，提供需加強基本能力之學生修讀，增強各學系、學群同學蒐集與閱讀其專業領域原文書及古典文獻能力，並具備使用國內外期刊論文資料庫、文書處理軟體工具、撰寫報告和製作簡報能力，華語文能力主要針對外籍生所設計，提昇彼等學習力。規劃符合學生特質、提升在學期間學習成效與品質之助益方案。

2. 分項計畫 1.2 調整學分結構，整合跨域學科

系所課程結構以「心靈環保」為基底，層層外推之波形圓周式規劃，反映當前社會需求與學術發展趨勢。四個學程以跨領域的課程規劃，對於學生專業能力養成與教學規劃上，採取具彈性整合優勢學程化設計。以跨領域之博雅教育為辦學方向，以期培養當代社會所需博識專才。為達學群與學系內在結構、校院課程理念整合，理論與實踐結合等目標。佛教學系與人文社會學群碩士班課程可跨領域選修，共構為跨域整合博雅教學特色，在課程規劃上強調跨學程、跨學系整合，已有相當比例課程進行資源與內容整合。設有各教學單位間（學系、學程），互相承認計入畢業學分選修課程 6 學分之機制。

法鼓學校財團法人法鼓文理學院

預算說明書

107 學年度

編號：301

全 9 頁第 4 頁

3. 分項計畫 1.3 教學支持系統，提升教學能量

本校發展沿革之故，佛學研究資源豐富，人社學群之教學與研究圖書資源有待充實，學校採購期程與教師需求亦有落差。為形成以研究支持教學正向回饋循環，規劃採行彈性化圖書採購，以期配合學校中長程發展計劃、全校師生學術研究暨相關活動需要。另外，建立教學助理（TA）制度，提昇全校課程教學品質，強化學生學習成效；為提供各教學單位教學設備之充實，達成數位及實作有效教學活動，營造優質學習空間，朝向建構全方位友善學習環境目標做努力。強化課程活動教學設備資源，支援有關班級教學平台更新改善。

4. 分項計畫 1.4 鼓勵開發教材，創新教學方法

為鼓勵開發創新教材，強化教師自編教材與製作重點課程講義之誘因，如將教材、講義之編製納入教師評鑑項目，並透過教學觀摩、分享茶會、系群學術研討會及心靈環保研習營等多元形式，增進教師多元教學、課程設計與研究方法之能力。此外，為因應本校（人文社會學群）之跨領域教育特性，多元學習與課程設計方案透過定期舉辦系列演講與工作坊之形式，讓專業背景多元的專業師資群能有系統地獲得「開發創新教學方法與教材」之相關知識，藉以強化教師在個別學術專業外的教學能力與技巧，從而裨益學生學習成效與興趣。教學觀摩提供教學者「做中學」與「反思」的機會，讓現場參與觀摩之教師能透過「觀察」，促使教學行動改變，精進自己的教學，辦理「促進成長活動」的教學觀摩，也就是教學觀摩歷程新的思維。

(二) 主軸計畫 2. 研究與實作-厚植學術應用能量

1. 分項計畫 2.1 深化學術出版，學術研討會議

為鼓勵師生學術研究，本校出版《法鼓文理學院論叢》、《法鼓文理學院譯叢》、《法鼓文理學院特叢》以及《法鼓文理學院 e 叢》。未來因應 Web 2.0 時代，繼續結合網際網路(Internet)與資訊數位化出版趨勢，發展為更具互動性與分享性之開放性學術研究環境，進而產生更豐富的數位人文資源，《法鼓文理學院 e 叢》將以電子書的形式出版，收錄學術著作，包含心靈環保講座選輯等多元化之出版品。提供讀者全書免費下載，同時也將與多家電子書商平台合作推廣；學校規劃自行開發 APP 軟體，提供讀者更便捷的服務。

2. 分項計畫 2.2 補助教師出國，聘邀特設講座

為鼓勵教師參與國際性學術活動，促進國際學術交流與提昇校內研究風氣，依據「補助教師出國參加國際學術研討會作業要點」，104 年度補助本校鄭曉楓助理教授至日本參與兩場國際研討會發表研究著作。105、106 年度補助佛教學系與人文社會學群各 2 名（共計四名）教師出國參加國際學術研討會。此外，本校為提升國際學術水準及延攬國外學術成就卓著之學者來校講學或研究，特訂定「法鼓文理學院特設講座設置要點」，提供優於國際研究人才之待遇，希冀於 105、106 年度敦聘漢傳佛教領域國際卓著專家學者到校講學。

3. 分項計畫 2.3 引導學生創新，創意動手實踐

本校社會企業與創新碩士學位學程，其學生組成大都是在企業、社會企業或非營利組織中高階人員，具有很強的實務經驗，成立三年來，每年舉辦社會企業工作坊，提升學生理論與實務的結合。在 105 年舉辦「第一屆社會價值與影響力國際論壇」之後，由社會企業與創新學程老師與學生組成專業學會：台灣社會影響力研究院，每個月舉辦一場社會企業與

法鼓學校財團法人法鼓文理學院

預算說明書

107 學年度

編號：301

全 9 頁第 5 頁

社會影響力專題演講，以及舉辦社會投資報酬 (Social Return on Investment, 簡稱 SROI) 工作坊，培養學生專業實務能力。而類此具有實踐內涵之課程，則有「有機農業與糧食安全專論」以及「文化創意產業經營管理」等。

4. 分項計畫 2.4 學術研究專業，結合資訊應用

佛教學系在佛學研究中特別側重於文獻學，傳統文獻學研究十分倚賴學者多方閱讀典籍文獻，現今資訊時代，在傳統的研究方法上，藉由資訊技術輔助，從而開展新的研究可能，此即「數位人文」研究領域。為推展數位人文研究方向，佛教學系計畫將數位人文所涵括重要技術方法，如文獻資料質化與量化分析、地理空間資訊分析、社會網絡分析等技術，透過講座課程與實際參與操作之方式，將資訊技術導入人文研究之中。將規畫以佛教學系著重之佛教文獻研究出發，導入數位資訊研究方法，進而逐步推展至其它人文社會科學研究領域。目前開設有：佛學資訊工具與技術、資料庫系統、數位文獻分析和佛學文獻數位化專題，以及「質化量化分析軟體」、「社會網絡分析」、「環境空間資訊專論(GIS)」等課程，提供佛學與社會科學學生及教師了解數位資訊方法之入門。後續視推展成效，將進一步考慮將講座轉為於學年中固定開設之課程。

(三) 主軸計畫 3. 國際化與公益回饋-拓展國際交流視野

1. 分項計畫 3.1 知識公共財，地方共榮共享

「心靈環保講座」乃是本校最核心的課程，為各系所學程必修素養，由校長親自主持，敦請校內外名家學者為所有新生現身說法，講座內容並進一步集結成「心靈環保選輯」出版，目前已有「明心淨境」以及「共生智慧」二部選輯之出版。因應 Web 2.0 時代，如何繼續結合網際網路 (Internet) 與資訊數位化出版趨勢，經由網誌 (Blog)、分享書籤 (Sharing Tagging)、維基 (Wiki)、和社群網絡 (Social Network) 等新功能，讓上述成果能更快分享 (share) 與互動 (interactive)，讓資訊內容可因使用者的參與而隨時產生，發展為更具互動性與分享性之開放性學術研究環境，本校故規劃開發學術出版 APP。

2. 分項計畫 3.2 大學社會責任，社企蔬食餐廳

本計畫配合教育部「大學社會責任實踐計畫」，以生產公益、生活共好、生態永續為使命 (三生有幸)，以工作整合、公平貿易、創新育成與環保永續為核心理念，規劃建立法鼓文理學院社會企業餐廳。透過職業培訓、就業保障、課程規劃、經營諮詢、創業輔導等具體措施，達到資源使用者到價值創造者、弱勢化為優勢、從庇護工場到卓越的品牌、單一組織到混合分工的計畫目標，發揮職業培訓、弱勢就業、區域共榮與永續發展之綜效，並發展具在地特色之社會企業經營模式，進而確保非營利組織弱勢服務之永續性。

3. 分項計畫 3.3 禪文化研修，國際交流重鎮

本校設有「禪文化研修中心」，推動「提昇人的品質，建設人間淨土」之理念，將佛教教理以及基礎的佛教史，用簡單易懂的方式介紹給社會大眾，推動行門研修與終身教育，促進生活品質與生命意義之提昇。具體活動有針對印度佛教史、中國佛教史、西藏佛教史、佛學資訊做基本概說之「佛教史研修體驗營」，以及「佛教教理研修體驗營」。

4. 分項計畫 3.4 廣邀外國學者，選送學生出國

本校以「漢傳佛教與禪文化」定位為國際交流特色，每年吸引世界各大學學者與博士生申

法鼓學校財團法人法鼓文理學院

預算說明書

107 學年度

編號：301

全 9 頁第 6 頁

請來校短期參訪與研究，除專家學者講學外，每年更有大陸學僧來台研修教義專案，促進兩岸僧伽教育交流。本校與近 50 所世界知名大學與本校締結姊妹校，佛教學系每年獲教育部「學海飛颺」獎補助平均約 2 至 3 位交換生。在學術交流合作業務上，曾與哈佛大學費正清中心、漢堡大學印度學系、美國欽哲基金會、廣州中山大學公民社會研究中心等有具體合作項目，2015 年更與臺灣大學協辦《第六屆數位典藏與數位人文國際研討會：東亞聚焦》於數位人文領域之國際化開拓新頁。

(四)主軸計畫 4. 學生與輔導-營造多元學習環境

1. 分項計畫 4.1 多元優質入學，書院境教化育

書院為本校教育重要的一環，係一個具有高度國際化與社會資源整合的生活與學習結合場域。在書院中，把學校的校訓「悲、智、和、敬」，融入各種與生活結合的教育活動之中，培育學生學會做人、自我提升、用心學習與如何學習，更重要的是學會如何與他人相處與共事，培養學生的領導、創造、溝通、團隊合作精神、溝通能力、社區服務、終身學習等多元能力。

2. 分項計畫 4.2 學生獎助學金，完善扶助措施

本於教育係促進社會流動關鍵機制之認識，強調受教權利人人平等，故對於原住民、身心障礙者及其他弱勢族群之教育，應考慮其自主性及特殊性，予以特別保障，並扶助其發展，期使弱勢族群能依其潛能充分發展。擬規劃加分扶助措施，增加經濟弱勢、原住民、新住民等弱勢生入學機會，以及提供助學金，俾降低彼等在校學習之生活壓力。公益屬性深受社會各方肯定，目前用以支應學生各類獎助學金之主要經費來源有三：募款與捐贈類、學校自籌類、教育部補助，就研究生獎助學金之核發訂定辦法，並經校內專責單位召開相關會議通過後公布實施。

3. 分項計畫 4.3 完善三級輔導，開拓畢業發展

主要橫跨兩類學生事務內容，分別為：(一)諮商輔導；(二)生命與品德教育。生活教育輔導與身心靈關懷，配合本校系所特色，聘邀專業輔導諮商師，從諮商輔導、生涯發展之專業，在校內「法雲地」(諮商輔導室)進行各種生活、諮商輔導之專業諮詢與服務，包含個別諮商、個案派案管理、僑生及港澳生心靈輔導、諮商資料整理與統計、自殺三級預防、生命教育與生命關懷。除此之外，「生命教育碩士學位學程」主任辜琮瑜老師，每年定期舉辦「生命故事工作坊、哲學家咖啡館」，透過生命故事之分享與探索，從各個不同的課題分享心靈成長、療癒關懷，透過實務之工作坊形式，整全本校師生之身心靈全關懷。

4. 分項計畫 4.4 全國社團評鑑，學生社團自治

主要為大專生之「課外活動」與「學生自治」，學生課外活動之設計，旨在生活輔導、出家心行、護念道心、宿舍關懷、提供學生身心安全無虞學習環境，鼓勵學生舉辦學術研討、宗教性共修及各類社團活動，並注重校園衛生保健工作、性別平等教育、學生自治團體設置及輔導；為展現學生課外活動與多元自治辦理成效，主要由三個全校性大型活動構成，分別為

法鼓學校財團法人法鼓文理學院

預算說明書

107 學年度

編號：301

全 9 頁第 7 頁

「校慶活動，社團表演」、「和光同塵生生不息-畢結業典禮」與「全國社團評鑑」，希望藉由本校七個自治組織社團，以社團活動方式展現經營品質，並發揮學生活動之教育功能，有效培育整全人格與組織領導人才。

(五)主軸計畫 5. 產學與應用-豐富推廣教育

1. 分項計畫 5.1 數位人文扎根，啟發程式學習

為因應資訊時代潮流，佛學系碩士班率先已設立「佛學資訊組」，並朝「佛學資訊研究」、「佛學知識工程」及「佛學科技應用」等方向發展。將現有程式設計課程往下扎根至大學部，除程式設計語言課程外，另規畫數門資訊能力先導課程；為鼓勵教師利用便利的數位工具協助進行教學活動與匯集教學資源，以提高教師教學與學生學習成效，擬以製作數位課程為優先考量項目。已與清大創新育成中心（捷鑿科技）簽締有「sharecourse」平台課程合作夥伴合約，提供教師可於線上開課，現階段擬規劃盤點學系/學群基礎與重點課程，進而分析數位化之需求性、可能性與優先順序，比較現行 sharecourse 與 Moocs 課程異同，分析導入 Moocs 課程之可行性，結合厚植基本學習力與重點課程講義製作項目，發揮執行綜效。

2. 分項計畫 5.2 跨域整合學習，深耕實作創新

本校以「研究與實踐並重之應用型大學」定位。作為精緻而專業的高等學府，法鼓文理學院希冀從佛教、生命、社區、公益、與環境的基礎上，為臺灣乃至世界打造一所有成新世代人才的大學。人文社會學群對於學生專業能力之養成與教學規劃上，採取具有彈性整合優勢的學程化學位設計。課程設計積極落實跨領域整合，佛教學系與人社學群各學位學程有相當比例課程整合。為更有效接軌理論與實務，本校於 104 學年起，新訂「學生校外實習課程實施要點」，計畫推動學系、學群成立「學生校外實習委員會」，並以修業學分模式，培養學生學以致用與實務實習，逐步提升本校學生就業競爭力，接軌理論實務與生涯發展。

3. 分項計畫 5.3 研發成果衍生，創新創業培訓

心靈環保之實踐，主要環繞於生命、社區、社會、環境之生命圓波形領域，為強化學生國際視野與實務經驗，落實理論與實務並重之課程設計精神，培育未來推動社會企業與創新的人才。社會企業與創新學程，目標設定於國際公益交流與海外實習，計畫深化參與聯合國貿易暨發展會議 (UNCTAD) 推動之 Business Schools for Impact 計畫，並推動與香港中文大學公民社會研究中心、廣州中山大學中國公益學院、北京大學公民社會研究中心與北京清華大學 NGO 研究所等研究機構之學術交流協議。

4. 分項計畫 5.4 數位典藏與佛典翻譯應用

由「語言與翻譯中心」規劃各種專業佛典語文與經典文獻之翻譯、研究與人才培育。為建立佛典漢譯準則、有效推動翻譯工作、以及積極培育翻譯人才，自 103 年 3 月起，與美國欽哲基金會合作「藏傳佛典漢譯與人才培育計畫」，為使經典翻譯精準地符合「信、達、雅」原則，該計畫執行期間召開多次「翻譯準則諮詢會」；每兩周一次「藏傳佛典漢譯計畫例會」，確保人才培育、譯著出版符合預期目標之重要機制。此外，本校與德國漢堡大學簽訂合作協議「尼泊爾佛教寫本目錄編寫合作計畫」，迄今已邁入第二年。

法鼓學校財團法人法鼓文理學院

預算說明書

107 學年度

編號：301

全 9 頁第 8 頁

二、重要長期營運資產增置計畫：

(一)機械儀器及設備 473 萬 7 千元：

主要建置校園網路存取硬碟與伺服器主機更新汰換、雲端儲存設備、機房環控、電腦設備更新與汰換、德貴大樓環控系統、學員上下課點名系統硬體設備、網路防火牆所需各項設備。

(二)圖書及博物 661 萬 9 千元：

增置圖書資訊館之館藏、佛教學系與人文社會學群所需中文、西文、日文之各類紙本圖書及期刊(含絕版缺期過刊之圖書及期刊)與教學所需各類電子資料庫、電子書及視聽資料片等電子媒體資料。

(三)其他設備 314 萬 5 千元：主要建置校園設備

1. 環境安全設備：如汰換九人座車、電動式割草機、宿舍傢俱等。
2. 衛生及節能設備：如變頻空調、除濕機、碎紙機等。
3. 教學用投影機、學生社團設備等。

(四)電腦軟體 605 萬 1 千元：

德貴大樓環控系統、學員上下課點名系統軟體、學校主網頁及學術出版組網站委外規劃設計、校園 e 化系統委外開發第三期款(公文、人事、總務、會計、學務及數位學習系統)、畢業生流向平台及購置網路儲存槽等校園合法電腦軟體。

三、長期債務之舉借及償還：無。

四、其他重要計畫：推廣辦學特色及未來教學相關計畫

- (一)舉辦大型國內及國際學術研討會。
- (二)各碩士學位學程定期舉辦小型學術工作坊。
- (三)不定期舉辦推廣教學活動。

參、本學年度預算概要

一、收入預算說明：本學年度總收入 2 億 6,131 萬 8 千元。

- (一)本學年度學雜費收入 1,249 萬元，較上學年度預算數 1,379 萬 1 千元，減少 130 萬 1 千元，約 9.43%，主要係碩士班人數減少所致。
- (二)本學年度推廣教育收入 475 萬 7 千元，較上學年度預算數 323 萬 5 千元，增加 152 萬 2 千元，約 47.05%，主要係增加碩士學分班及樂齡大學學分費所致。
- (三)本學年度產學合作收入 629 萬 8 千元，較上學年度預算數 471 萬 9 千元，增加 157 萬 9 千元，約 33.46%，主要係增列預計向科技部申請專題研究計畫案所致。
- (四)本學年度其他教學活動收入 122 萬 8 千元，較上學年度預算數 162 萬 5 千元，減少 39 萬 7 千元，約 24.43%，主要係論文指導暨口試費及學術研討會報名費減少所致。
- (五)本學年度補助及受贈收入 2 億 2,674 萬 9 千元，較上學年度預算數 2 億 3,080 萬元，減少 405 萬 1 千元，約 1.76%，主要係受贈收入減少所致。
- (六)本學年度財務收入 293 萬 2 千元，較上學年度預算數 288 萬元，增加 5 萬 2 千元，約 1.81%，主要係利息收入增加所致。
- (七)本學年度其他收入 686 萬 4 千元，較上學年度預算數 632 萬 5 千元，增加 53 萬 9 千元，約 8.52%，主要係住宿費及雜項收入增加所致。

法鼓學校財團法人法鼓文理學院

預算說明書

107 學年度

編號：301

全 9 頁第 9 頁

二、成本費用預算說明：本學年度經常門支出 2 億 4,076 萬 6 千元。

- (一)本學年度行政管理支出 1 億 2,892 萬 6 千元，較上學年度預算數 1 億 2,444 萬 4 千元，增加 448 萬 2 千元，約 3.6%，主要係折舊及攤銷增加所致。
- (二)本學年度教學研究及訓輔支出 8,338 萬 3 千元，較上學年度預算數 8,691 萬 3 千元，減少 353 萬元，約 4.06%，主要係人事費及業務費減少所致。
- (三)本學年度獎助學金支出 1,349 萬 5 千元，較上學年度預算數 1,253 萬 9 千元，增加 95 萬 6 千元，約 7.62%，主要係獎學金增加 33 萬 4 千元及助學金增加 62 萬 2 千元所致。
- (四)本學年度推廣教育支出 756 萬 3 千元，較上學年度預算數 668 萬 7 千元，增加 87 萬 6 千元，約 13.1%，主要係人事費增加所致。
- (五)本學年度產學合作支出 712 萬 8 千元，較上學年度預算數 808 萬元，減少 95 萬 2 千元，約 11.78%，主要係業務費減少所致。
- (六)本學年度其他支出 27 萬 1 千元，較上學年度預算數 27 萬 2 千元，減少 1 千元，約 0.37%，主要係試務費減少所致。

三、重要長期營運資產增置計畫預算說明：本學年度資本門支出 2,055 萬 2 千元。

- (一)本學年度機械儀器及設備 473 萬 7 千元，較上學年度預算數 850 萬元，減少 376 萬 3 千元，約 44.27%，主要係購置相關研究設備、網路設備及伺服器減少所致。
- (二)本學年度圖書及博物 661 萬 9 千元，較上學年度預算數 609 萬 8 千元，增加 52 萬 1 千元，約 8.54%，主要係圖書及期刊購置增加所致。
- (三)本學年度其他設備 314 萬 5 千元，較上學年度預算數 448 萬 9 千元，減少 134 萬 4 千元，約 29.94%，主要係門禁系統及監視系統減少所致。
- (四)本學年度電腦軟體 605 萬 1 千元，較上學年度預算數 535 萬 3 千元，增加 69 萬 8 千元，約 13.04%，主要係網路儲存槽(私有雲)、德貴大樓環控系統、學員上下課點名系統軟體增加所致。

肆、其他必要說明事項：

本學年度預算經 107 年 7 月 11 日本校董事會第 7 屆第 4 次董事會議通過。

法鼓學校財團法人法鼓文理學院

收支餘絀預計表

107學年度

全1頁第1頁
單位：新臺幣元

(前)學年度 決算數	項目	(本)學年度 預算數 (1)	估計(上)學年度 決算數 (2)	比較增減	
				金額 (3)=(1)-(2)	% (4)=(3)/(2)*100
241,735,351	各項收入	261,318,000	263,375,000	(2,057,000)	(0.78)
16,126,657	學雜費收入	12,490,000	13,791,000	(1,301,000)	(9.43)
2,605,138	推廣教育收入	4,757,000	3,235,000	1,522,000	47.05
894,464	產學合作收入	6,298,000	4,719,000	1,579,000	33.46
0	其他教學活動收入	1,228,000	1,625,000	(397,000)	(24.43)
211,112,160	補助及受贈收入	226,749,000	230,800,000	(4,051,000)	(1.76)
3,035,218	財務收入	2,932,000	2,880,000	52,000	1.81
7,961,714	其他收入	6,864,000	6,325,000	539,000	8.52
172,154,354	各項成本與費用	240,766,000	238,935,000	1,831,000	0.77
91,584,244	行政管理支出	128,926,000	124,444,000	4,482,000	3.60
60,170,827	教學研究及訓輔支出	83,383,000	86,913,000	(3,530,000)	(4.06)
11,947,617	獎助學金支出	13,495,000	12,539,000	956,000	7.62
3,649,417	推廣教育支出	7,563,000	6,687,000	876,000	13.10
4,710,514	產學合作支出	7,128,000	8,080,000	(952,000)	(11.78)
91,735	其他支出	271,000	272,000	(1,000)	(0.37)
69,580,997	本期餘絀	20,552,000	24,440,000	(3,888,000)	(15.91)

《註：有關105學年度決算數值，無須依107學年度「財團法人及所設私立學校會計制度之一致規定」辦理重分類。》



法鼓學校財團法人法鼓文理學院

預計長期營運資產變動表

107學年度

全1頁 第1頁

單位：新臺幣元

編號：303B

項目名稱	估計本學年初 結存金額	預計本學年度 增加金額	預計本學年度 減少金額	預計本學年度 重分類金額	預計本學年度 底結存金額	說明
不動產、房屋及設備	878,147,003	14,501,000	1,419,406	0	891,228,597	
土地	38,034,957	0	0	0	38,034,957	
房屋及建築	578,973,295	0	0	0	578,973,295	
機械儀器及設備	66,446,397	4,737,000	1,132,166	0	70,051,231	
圖書及博物	48,823,857	6,619,000	0	0	55,442,857	
其他設備	145,868,497	3,145,000	287,240	0	148,726,257	
累計減損	0	0	0	0	0	
累計折舊	223,985,231	49,000,000	1,419,406	0	271,565,825	
房屋及建築	135,093,784	12,121,176	0	0	147,214,960	
機械儀器及設備	38,550,744	13,276,377	1,132,166	0	50,694,955	
其他設備	50,340,703	23,602,447	287,240	0	73,655,910	
不動產、房屋及設備淨額	654,161,772	(34,499,000)	0	0	619,662,772	
投資性不動產	0	0	0	0	0	
累計減損	0	0	0	0	0	
累計折舊	0	0	0	0	0	
投資性不動產淨額	0	0	0	0	0	
無形資產	18,629,655	6,051,000	0	0	24,680,655	
電腦軟體	18,629,655	6,051,000	0	0	24,680,655	
累計減損	0	0	0	0	0	
累計攤銷	11,519,146	4,310,000	0	0	15,829,146	
電腦軟體	11,519,146	4,310,000	0	0	15,829,146	
無形資產淨額	7,110,509	1,741,000	0	0	8,851,509	
合計	661,272,281	(32,758,000)	0	0	628,514,281	

法鼓學校財團法人法鼓文理學院
 預計增置重要長期營運資產明細表
 107學年度

全2頁 第1頁
 單位：新臺幣元

編號：304

項目、重要長期營運資產名稱	提出單位	數量	單價	總價	備註
1341 機械儀器及設備				4,737,000	
研究設備	研究發展組	1 批	50,000	50,000	
研究設備費	研究發展組	1 筆	30,000	30,000	
研究設備費	研究發展組	1 筆	90,000	90,000	
儲存設備擴充	資訊與傳播組	1 批	860,000	860,000	
網站應用程式防火牆建置。	資訊與傳播組	1 台	950,000	950,000	
機房環控新增工程	資訊與傳播組	1 次	400,000	400,000	
伺服器更新與汰換。	資訊與傳播組	1 台	200,000	200,000	
德貴大樓網路更新案	資訊與傳播組	1 批	940,000	940,000	
德貴大樓環控系統硬體更新	資訊與傳播組	1 批	120,000	120,000	
推廣教育中心學員上下課刷卡點名系統硬體設備	資訊與傳播組	1 批	150,000	150,000	
電腦設備更新與汰換(筆記型電腦，資本門)	資訊與傳播組	10 台	35,000	350,000	
電腦設備更新與汰換(桌上型電腦主機，資本門)	資訊與傳播組	10 台	25,000	250,000	
電腦設備更新與汰換(電腦教室主機，資本門)	資訊與傳播組	10 台	20,000	200,000	
A3尺寸掃瞄器+不斷電系統(資本門)	資訊與傳播組	1 批	117,000	117,000	
心靈環保研究中心-電子書測試平板電腦	心靈環保研究中心	2 台	15,000	30,000	
1351 圖書及博物				6,619,000	
校務(紙本、影音圖書)	研究發展組	1 式	850,000	850,000	
佛教學系暨人文社會學群圖書	圖書組	1 批	3,290,000	3,290,000	
佛教學系暨人文社會學群期刊	圖書組	1 批	1,477,000	1,477,000	
校務(TBRC)	研究發展組	1 式	230,000	230,000	
佛教學系暨人文社會學群視聽資料	圖書組	1 批	72,000	72,000	
佛教學系暨人文社會學群電子書	圖書組	1 批	700,000	700,000	
1361 其他設備				3,145,000	
學務與社團經費	研究發展組	1 式	113,000	113,000	
吊隱式除濕機 4萬*6個	研究發展組	1 式	360,000	360,000	
揚生樓社團教室隱藏除濕機	課外活動與生活輔導組	4 台	40,000	160,000	
碎紙機	人事室	1 台	20,000	20,000	

法鼓學校財團法人法鼓文理學院
 預計增置重要長期營運資產明細表
 107學年度

全2頁 第2頁

編號：304

單位：新臺幣元

項目、重要長期營運資產名稱	提出單位	數量	單價	總價	備註
宿舍傢俱採購	庶務組	1 批	200,000	200,000	
屆齡設備汰舊換新	庶務組	1 批	800,000	800,000	
其他設備採購	營繕組	1 式	600,000	600,000	
資訊機房空調、除濕機新增工程、機房電器室空調及UPS汰換	營繕組	1 式	550,000	550,000	
其他設備_電動式割草機	專案營運	3 台	25,000	75,000	
除濕機	專案營運	13 台	12,780	167,000	
教室投影機投影模糊，汰換2台	人文社會學群	2 台	50,000	100,000	
1621 電腦軟體				6,051,000	
網路儲存槽(私有雲)	研究發展組	1 式	810,000	810,000	
德貴大樓環控系統軟體更新	資訊與傳播組	1 套	280,000	280,000	
推廣教育中心學員上下課刷卡點名系統軟體	資訊與傳播組	1 套	250,000	250,000	
重新規劃與委外設計製作校園主網頁及學術出版組網站(第3期款)	資訊與傳播組	1 套	246,000	246,000	
公文暨人事總務會計整合系統委外開發第一階段(原106學年度預算保留)	資訊與傳播組	1 批	3,790,000	3,790,000	
畢業生流向平台(原106學年度預算保留)	資訊與傳播組	1 套	550,000	550,000	
校園合法軟體購置	資訊與傳播組	1 套	124,100	125,000	
合計				20,552,000	

法鼓學校財團法人法鼓文理學院

預計借款變動表

107學年度

全1頁 第1頁

單位：新臺幣元

編號：305

借款用途	預計借款期間	估計期初金額	預計本學年度舉借金額	預計本學年度償還金額	預計期末金額	備註
本學年度無借入款						

法鼓學校財團法人法鼓文理學院

收入預算明細表

107學年度

全1頁 第1頁

單位：新臺幣元

編號：306

(前)學年度 決算數	項目名稱	(本)學年度 預算數	估計(上)學年度 決算數	(本)學年度預算與估計(上) 學年度決算比較		說明
				差異	%	
16,126,657	4110 學雜費收入	12,490,000	13,791,000	(1,301,000)	(9.43)	
12,885,382	4111 學費收入	9,284,000	10,096,000	(812,000)	(8.04)	
2,840,942	4112 雜費收入	2,824,000	3,255,000	(431,000)	(13.24)	
400,333	4113 實習實驗費收入	382,000	440,000	(58,000)	(13.18)	
2,605,138	4120 推廣教育收入	4,757,000	3,235,000	1,522,000	47.05	
2,605,138	4121 推廣教育收入	4,757,000	3,235,000	1,522,000	47.05	
894,464	4130 產學合作收入	6,298,000	4,719,000	1,579,000	33.46	
894,464	4131 產學合作收入	6,298,000	4,719,000	1,579,000	33.46	
0	4140 其他教學活動收入	1,228,000	1,625,000	(397,000)	(24.43)	
0	4141 其他教學活動收入	1,228,000	1,625,000	(397,000)	(24.43)	
211,112,160	4150 補助及受贈收入	226,749,000	230,800,000	(4,051,000)	(1.76)	
4,145,303	4151 補助收入	10,831,000	7,887,000	2,944,000	37.33	
206,966,857	4152 受贈收入	215,918,000	222,913,000	(6,995,000)	(3.14)	
3,035,218	4170 財務收入	2,932,000	2,880,000	52,000	1.81	
3,035,218	4171 利息收入	2,932,000	2,880,000	52,000	1.81	
7,961,714	4190 其他收入	6,864,000	6,325,000	539,000	8.52	
226,564	4192 試務費收入	319,000	761,000	(442,000)	(58.08)	
5,294,066	4193 住宿費收入	4,318,000	3,589,000	729,000	20.31	
2,441,084	4199 雜項收入	2,227,000	1,975,000	252,000	12.76	
241,735,351	合計：	261,318,000	263,375,000	(2,057,000)	(0.78)	

法鼓學校財團法人法鼓文理學院
成本與費用預算明細表
107學年度

全1頁 第1頁
 單位：新臺幣元

編號：307

(前)學年度 決算數	項目名稱	(本)學年度 預算數	估計(上)學 年度決算數	(本)學年度預算與估計(上)學 年度決算比較		說明
				差異	%	
91,584,244	5120 行政管理支出	128,926,000	124,444,000	4,482,000	3.60	
30,458,824	5121 人事費	41,382,000	40,743,000	639,000	1.57	
33,769,144	5122 業務費	38,324,000	44,442,000	(6,118,000)	(13.77)	
4,995,314	5123 維護費	12,908,000	10,769,000	2,139,000	19.86	
1,547,942	5124 退休撫卹費	1,912,000	2,090,000	(178,000)	(8.52)	
20,813,020	5125 折舊及攤銷	34,400,000	26,400,000	8,000,000	30.30	
60,170,827	5130 教學研究及訓輔 支出	83,383,000	86,913,000	(3,530,000)	(4.06)	
36,453,207	5131 人事費	44,981,000	48,022,000	(3,041,000)	(6.33)	
4,795,798	5132 業務費	17,691,000	18,524,000	(833,000)	(4.50)	
96,152	5133 維護費	499,000	467,000	32,000	6.85	
1,023,921	5134 退休撫卹費	1,302,000	1,500,000	(198,000)	(13.20)	
17,801,749	5135 折舊及攤銷	18,910,000	18,400,000	510,000	2.77	
11,947,617	5140 獎助學金支出	13,495,000	12,539,000	956,000	7.62	
10,483,564	5141 獎學金支出	1,817,000	1,483,000	334,000	22.52	
1,464,053	5142 助學金支出	11,678,000	11,056,000	622,000	5.63	
3,649,417	5150 推廣教育支出	7,563,000	6,687,000	876,000	13.10	
1,359,240	5151 人事費	3,067,000	2,165,000	902,000	41.66	
2,017,954	5152 業務費	3,336,000	3,398,000	(62,000)	(1.82)	
272,223	5153 維護費	1,160,000	1,124,000	36,000	3.20	
4,710,514	5160 產學合作支出	7,128,000	8,080,000	(952,000)	(11.78)	
3,272,688	5161 人事費	5,018,000	3,810,000	1,208,000	31.71	
1,310,044	5162 業務費	2,110,000	4,213,000	(2,103,000)	(49.92)	
127,782	5164 退休撫卹費	0	57,000	(57,000)	(100.00)	
91,735	51X0 其他支出	271,000	272,000	(1,000)	(0.37)	
91,735	51X1 試務費支出	271,000	272,000	(1,000)	(0.37)	
172,154,354	合 計：	240,766,000	238,935,000	1,831,000	0.77	

法鼓學校財團法人法鼓文理學院
預計購建土地及重大工程明細表
107學年度

全1頁第1頁
 單位：新臺幣元

土地及工程名稱	土地或工程 總預算及資金來源			全部計畫 各學年度預算		本學年度預算		說明
	總經費	資金來源及金額		學年度	金額	資金來源	金額	
		自有資金	借款					
合計	0	0	0		0		0	



法鼓學校財團法人法鼓文理學院
最近5年現金概況表
103學年度至107學年度

全1頁第1頁
單位：新臺幣元

項目	107學年度 預算數	106學年度 預估決算數	105學年度 決算數	104學年度 決算數	103學年度 決算數	備註
經常門現金收入	263,282,000	264,185,000	187,912,290	169,145,121	113,167,620	
學雜費收入	12,490,000	13,791,000	16,126,657	12,051,700	7,930,806	
推廣教育收入	4,757,000	3,235,000	2,605,138	2,547,114	2,470,106	
產學合作收入	6,298,000	4,719,000	894,464	6,670,043	9,255,603	
其他教學活動收入	1,228,000	1,625,000	0	0	0	
補助及受贈收入	226,749,000	230,800,000	211,112,160	192,032,502	126,713,053	
財務收入	2,932,000	2,880,000	3,035,218	4,096,443	3,758,813	
其他收入	6,864,000	6,325,000	7,961,714	6,624,096	5,006,194	
減：不產生現金流入之收入	0	0	(62,711,472)	(59,493,591)	(35,508,072)	
應收預收項目調整增(減)數	1,964,000	810,000	8,888,411	4,616,814	(6,458,883)	
利息股利調整數	0	0	0	0	0	
經常門現金支出	184,196,000	186,435,000	129,070,273	121,402,601	91,102,723	
行政管理支出	128,926,000	124,444,000	91,584,244	90,954,735	58,272,928	
教學研究及訓輔支出	83,383,000	86,913,000	60,170,827	57,059,936	37,871,025	
獎助學金支出	13,495,000	12,539,000	11,947,617	11,612,631	9,103,009	
推廣教育支出	7,563,000	6,687,000	3,649,417	3,954,552	1,708,070	
產學合作支出	7,128,000	8,080,000	4,710,514	6,273,073	7,831,751	
其他支出	271,000	272,000	91,735	137,322	36,110	
減：不產生現金流出之成本與費用	(53,310,000)	(44,800,000)	(42,844,747)	(49,990,583)	(17,217,763)	
應付預付項目調整增(減)數	(3,260,000)	(7,700,000)	(239,334)	1,400,935	(6,502,407)	
利息調整數	0	0	0	0	0	
經常門現金餘(絀)數	79,086,000	77,750,000	58,842,017	47,742,520	22,064,897	
購置動產、無形資產及其他資產 現金支出	20,552,000	24,440,000	13,376,196	41,117,381	9,459,826	
機械儀器及設備	4,737,000	8,500,000	4,634,056	30,452,833	2,711,536	
圖書及博物	6,619,000	6,098,000	3,499,821	5,387,081	5,368,007	
其他設備	3,145,000	4,489,000	1,692,621	3,232,634	1,069,210	
電腦軟體	6,051,000	5,353,000	3,549,698	2,044,833	311,073	
扣減不動產支出前現金餘絀	58,534,000	53,310,000	45,465,821	6,625,139	12,605,071	
購置不動產現金支出	0	0	0	6,771,400	0	
房屋及建築	0	0	0	6,771,400	0	
影響本期現金收支調整數	1,041,000	730,000	490,652	1,302,298	1,642,964	
本期現金及銀行存款淨流入(出)數	59,575,000	54,040,000	45,956,473	1,156,037	14,248,035	
期初現金及銀行存款餘額	197,733,858	143,693,858	97,737,385	96,581,348	82,333,313	
期末現金及銀行存款餘額	257,308,858	197,733,858	143,693,858	97,737,385	96,581,348	

《註：有關103至105學年度決算數值，無須依107學年度「財團法人及所設私立學校會計制度之一致規定」辦理重分類。》



法鼓學校財團法人法鼓文理學院

各項收入分析表

107學年度

附表：1

全6頁 第1頁

單位：新台幣元

項目名稱及編號	計算標準及說明	金額(元)	備註
4111 學費收入	學費-22,000/元*61/人*2/學期=2,684,000元。	2,684,000	
	學費-22,000/元*120/人*2/學期=5,280,000元,短期 研修學費-24,500/元*20/人*1/學年=490,000元,共 計5,770,000元。	5,770,000	
	學費-22,000/元*10/人*2/學期=440,000元。	440,000	
	碩.博士班延畢生學分費-(2,600/元*70/人+2,600/元 *5/人)*2/學期=390,000元。	390,000	
	合計	9,284,000	
4112 雜費收入	雜費-7,000/元*61/人*2/學期=854,000元。	854,000	
	雜費-7,000/元*120/人*2/學期=1,680,000元,短期研 修雜費-7,500/元*20/人*1/學年=150,000元,共計 1,830,000元。	1,830,000	
	雜費-7,000/元*10/人*2/學期=140,000元。	140,000	
	合計	2,824,000	
4113 實習實驗費收入	學.碩.博士班網路資訊費-(1,000/元*61/人+1,000/ 元*120/人+1,000/元*10/人)*2/學期=382,000元。	382,000	
	合計	382,000	
4121 推廣教育收入	樂齡大學學費收入,2學期*25人*3,000元=150,000 元。	150,000	
	旅遊費用收入,2學期*25人*500元=25,000元。	25,000	
	碩士學分班學費收入2學期/年*45人/期*3學分/門 *5,000元=1,350,000元,共1,350,000元。	1,350,000	
	非學分班學費收入2期/年*370人/期*3,600元 =2,664,000元、1期/年*120人/期*2,400元=288,000 元,共2,952,000元。	2,952,000	
	隨班附讀碩士學分班學費收入2學期/年*20人/期*2學 分/門*3,000元=240,000元、隨班附讀學士學分班學 費收入2學期*5人/期*2學分/門*2,000元=40,000元, 共280,000元。	280,000	
	合計	4,757,000	

法鼓學校財團法人法鼓文理學院

各項收入分析表

107學年度

附表：1

全6頁 第2頁

單位：新台幣元

項目名稱及編號	計算標準及說明	金額(元)	備註
4131 產學合作收入	財團法人台北市華嚴蓮社：1批769,000元。	769,000	
	支付單位：財團法人智諭老和尚教育紀念基金會。 「智諭老和尚多媒體典藏」子網站專案第5年管理費 收入——107.10~108.09，1年*100000=100000元。	100,000	
	科技部專案收入*1期*944,000元=944,000元。	944,000	
	科技部專案收入*1期*724,240=724,240元。	725,000	
	科技部補助計畫收入，1式*137000=137000元。	137,000	
	結合文獻-科技部補助。1年803,000元。	803,000	
	科技部專案收入一筆（107年度 352,5000 元）	353,000	
	目標 申請科技部專案收入一筆（107年度 490,289 元）	491,000	
	申請科技部專題研究計畫經費，1式 *445,600=445,600元。	446,000	
	科技部專題研究計畫申請經費，1式 *530,000=530,000元。	530,000	
	欽哲基金會補助，1年*1,000,000元=1,000,000元。	1,000,000	
	合計	6,298,000	
4141 其他教學活動收入	論文指導暨口試費-10,000/元*60/人+15,000/元*5/ 人=675,000元。	675,000	
	學者參加費：5,000元(不含晚宴，含三天食宿，單人 房型，約日幣¥18,500元)，10人*5,000元=50,000元 ，合計：50,000元。	50,000	
	學者參加費：5,500元(含晚宴，含三天食宿，單人房 型，約日幣 ¥20,400元)，50人*5,500元=275,000元 ，合計：275,000元。	275,000	
	聽眾參加費1,600元(不含住宿，約日幣¥6,000元)， 30人*1,600元=48,000元，合計48,000元。	48,000	
	報名費收入 早鳥120人*1,500=180,000元。	180,000	
	合計	1,228,000	

法鼓學校財團法人法鼓文理學院

各項收入分析表

107學年度

附表：1

全6頁 第3頁

單位：新台幣元

項目名稱及編號	計算標準及說明	金額(元)	備註
4151 補助收入	107年度高等教育深耕計畫，1式3,810,000元。	3,810,000	
	107年度校務發展計畫，337萬5,040元(經常門經費168萬7,521元、資本門經費168萬7,519元)。	3,376,000	
	教育部學海築夢計畫，教育部補助款120,000元	120,000	
	教育部補助款80萬元。	800,000	
	一、107學年度學雜費減免身障類補助2人*16,000元=32,000元。	32,000	
	二、107學年度弱勢助學助學金補助，2筆*10,000=20,000元。	20,000	
	三、108年度教育部補助研究生獎助學金，1筆*865,400=865,400元。	866,000	
	四、教育部補助清寒僑生助學金，3,000元*12個月=36,000元。	36,000	
	108年度私立大專校院學生事務與輔導工作經費補助款-課業外活動費，1筆*250,000=250,000元整。	250,000	
	108年度私立大專校院學生事務與輔導工作經費補助款-學生庶務，1筆100,000元。	100,000	
	108年度私立大專校院學生事務與輔導工作經費補助款-一般演講，1筆40,000元。	40,000	
	108年度私立大專校院學生事務與輔導工作經費補助款-列管物品，1筆146,820元。	147,000	
	教育部補助輔導人員薪資1式554,000元	554,000	
	教育部補助樂齡大學計畫一個班級1年330,000元。	330,000	
	107年9月申請科技部補助國內舉辦國際研討會，1次300,000元。	300,000	
	政大「數位人文創新人才培育計畫」辦公室贊助50,000，1次*50,000=50,000元。	50,000	
合計	10,831,000		

法鼓學校財團法人法鼓文理學院

各項收入分析表

107學年度

附表：1

全6頁 第4頁

單位：新台幣元

項目名稱及編號	計算標準及說明	金額(元)	備註
4152 受贈收入	林政男居士捐贈，683,000x1次=683,000元	683,000	
	委辦單位或校外單位補助。	191,000	
	麥春來先生捐贈	650,000	
	財團法人謝許英文化藝術基金會(協辦贊助款)，1批200,000元。	200,000	
	一、香港達利公司捐贈佛教學系碩/博士班僧伽獎學金282,250元。	283,000	
	二、佛教慈善基金會捐贈佛教學系學士班僧伽獎學金3,026,000元整。	3,026,000	
	三、其他小額捐贈人文社會學群出家眾學費減免獎學金660,000元。	660,000	
	人文社會基金會捐助僧伽獎學金1,500,000元。	1,500,000	
	文化館捐助僧伽獎學金1,000,000元。	1,000,000	
	財團法人台北市蔡瀚儀慈善基金會捐助僧伽獎學金400,000元。	400,000	
	經濟弱勢學生教育補助專案。	48,000	
	學士班入學榜首獎學金專案(外界及釋果肇法師退休金捐贈)。	15,000	
	學士班書卷獎學金專案(外界及釋果肇法師退休金捐贈)。	30,000	
	學生緊急紓困金專案(外界及釋果肇法師退休金捐贈)。	70,000	
	佛教學系東初老和尚留學獎學金(佛教研究留學獎助基金)專案。	300,000	
	文化館贊助(併入佛教學系東初老和尚留學獎學金)3,000,000元。	3,000,000	
	博士班獎助學金200,000元。	200,000	
	個人、團體捐贈各類獎學金50,000元。	50,000	
	社團法人信徹蓮池功德會，學僧將學金，4000元*5位=20,000元整。	20,000	
	財團法人台北市李春金關懷基金會獎助金200,000	200,000	
談子民先生紀念獎學金20,000元。	20,000		
廖銘昆慈善事業基金會1位*10,000元。	10,000		

法鼓學校財團法人法鼓文理學院

各項收入分析表

107學年度

附表：1

全6頁 第5頁

單位：新台幣元

項目名稱及編號	計算標準及說明	金額(元)	備註
4152 受贈收入	弘化獎學金，1筆20,000元。	20,000	
	估列對外籌募之外界捐款	199,742,000	
	捐贈收入，1年3,000,000元。	3,000,000	
	社區再造碩士學位學程學術發展計畫專案收入18,200元(林春雄先生於106年1月捐贈2,000元、林翠薇小姐1,200元,黃銘豐先生15,000元)	19,000	
	104年11月24日林政男贊助大願。校史館，1,000,000元整。結餘1批400,000元。	400,000	
	心靈環保整合型研究計畫專案-游政雄菩薩捐款： 104學年度1,500,000元扣除支出之經費，可延用至107學年之餘款為1,460,465元整。 107學年度含兼任職員、文宣廣告、學術活動，預估支出181,000元。	181,000	
	合計	215,918,000	
4171 利息收入	利息收入預估，1年定存 $281,900,000 \times 1.04\% = 2,931,760$ 元。	2,932,000	
	合計	2,932,000	
4192 試務費收入	學士班報名費收入- $1,000/\text{元} \times 25/\text{人} = 25,000$ 元。	25,000	
	碩士班報名費收入- $1,400/\text{元} \times 100/\text{人}$ (本國 生)+ $1,500/\text{元} \times 10/\text{人}$ (外國生)=155,000元。	155,000	
	博士班報名費收入- $2,000/\text{元} \times 10/\text{人} = 20,000$ 元。	20,000	
	外籍生報名費收入-學士班， $5\text{人} \times 1,500\text{元} = 7,500$ 元。	8,000	
	外籍生報名費收入， $5\text{人} \times 1,500\text{元} = 7,500$ 元。	8,000	
	博士班外籍生報名費收入， $2\text{人} \times 1,500\text{元} = 3,000$ 元。	3,000	
	在職學位學程招生考試報名費收入， $50\text{人} \times 2,000\text{元}/\text{人} = 100,000$ 元。	100,000	
	合計	319,000	

法鼓學校財團法人法鼓文理學院

各項收入分析表

107學年度

附表：1

全6頁 第6頁

單位：新台幣元

項目名稱及編號	計算標準及說明	金額(元)	備註
4193 住宿費收入	住宿費收入(workshop1天+主會議3天, 前後天住宿共6天): 240人*200元=48,000元整。80人*400元=32,000元。	80,000	
	活動住宿收入, 500(人日)次*200=100,000元、教職員生住宿收入3,800,000元、訪問學人5人*2月*7,500元=75,000元、訪問學員6人*5月*3,000元=90,000元、短訪學人8人*400元/天*7天=22,400元, 大陸短期研修法師20人(上下學期合計)*7,500元=150,000元。等, 合計4,237,400元。	4,238,000	
	合計	4,318,000	
4199 雜項收入	場地使用清潔管理費收入20小時*2,500元=50,000元、20小時*2,000元=40,000元、10小時*1,500元=15,000元, 共105,000元。	105,000	
	1. 館際合作借書複印收入(預估值) 12個月*500元=6,000元; 2. 圖書逾期罰款收入(預估值) 12個月*1,250元=15,000元。合計21,000元。	21,000	
	大講堂8,000元*4時段=32,000元、大階梯教室4,000元*2時段=8,000元、大教室4,000元*4時段=16,000元、大慧館25,000元*3時段=75,000元、游心場25,000元*3時段=75,000元、多功能球場25,000*4時段=100,000元、綜合餐廳20,000元*2時段=40,000元, 小計346,000元; 影印費功德箱預估12個月*2500元=30,000元整。總計376,000元。	376,000	
	出售回收物收入20,000元、基地台水電分攤1,044,000元、自助洗衣機回饋金36,000元整, 合計1,100,000元。	1,100,000	
	寢具清洗費, 6,000套*50=300,000元。	300,000	
	禪悅軒功德箱, 1年40,000元。	40,000	
	畢業服租借費30套*350元=10,500元, 畢業服賠償費5套*1,800元=9,000元, 共20,000元。	20,000	
	輕食收入, 12月*20,000元=240,000元。	240,000	
	專案禪文化活動之學員隨喜捐贈, 250人*100元=25,000元。	25,000	
合計	2,227,000		

法鼓學校財團法人法鼓文理學院
各項成本與費用分析表
107學年度

附表：2

全33頁 第1頁
單位：新台幣元

項目名稱及編號		計算標準及說明	金額(元)	備註
5121 人事費		校長		列於教學人員
		處室主任2人	2,396,000	薪額770
		處室組長1人	996,000	薪額245
		專員1人、組員 12人	12,250,000	薪額210
		約聘僱人員36人	16,758,000	
		年終獎金(1.5個月薪給)	4,050,000	
		其他(專案計畫人員薪、公保、健保、勞保、職員考績獎金、員工福利金相對提撥、增額提撥等費用、未休假獎金、加班費)。	4,932,000	
		合計	41,382,000	
5120 行政管理支出	5122 業務費	學報：2期*500本*100元=100,000元。叢書：4本*85,000元=340,000元、e叢少量印刷2本*30,000元=60,000元。校刊：4期(3千份)*15,000元=60,000元，共560,000元。	560,000	
		學報：2期*400件*80元=64,000元。叢書：4本*10件*1,000元=40,000元。校刊：4期*8,000元=32,000元，共	136,000	
		學報：審查30次*1,500元=45,000元、排版2期*200頁*60元=24,000元、一校10篇*2.5萬字*0.3元=75,000元、三校10篇*2.5萬字*0.09元=22,500元、翻譯10篇*600字*2元=12,000元；叢書：審查6本*6,000元*3次=108,000元、排版4本*350頁*70元=98,000元、一校120萬字*0.2元=240,000元、三校120萬字*0.05元=60,000元、翻譯(含網頁)30萬字*1元=300,000元、版權費2本*35,000元=70,000元、封面設計6本*4,000元=24,000元；校刊：稿費5人*52篇*500元=130,000元、美編4期*8,000元=32,000元、校譯4期*3,000元=12,000元，共1,252,500元。	1,253,000	
		郵寄用氣泡袋1000個*4元=4,000元；OPP編織袋500個*2元=1,000元，共5,000元。	5,000	
		學術出版組行政雜項事務1式3,000元。	3,000	
		編輯工具書2本*500元=1,000元。	1,000	
		學術出版委員會出席費(論件計酬)14人*2次*1,500元=42,000元。	42,000	
		說明會、研討會等會議報名費1,000元/場*6次=6,000元。	6,000	
		協辦學術活動會議 4次*5,000元=20,000元(含場地佈置、活動宣傳、貴賓餐點費等必要支出)。	20,000	
		海報、報告書、計畫書印刷與膠裝裝訂20本*5案*150元=15,000元。	15,000	
		邀請卡50位*6次*20元=6,000元、海報紙10張*12次*20元=2,400元、不沾黏膠帶10個*60元=600，共計9,000元。	9,000	
		外聘自我評鑑委員書面審查費5人*3000元/篇(依本校著作審查支給標準)=15,000元。	15,000	
	外聘視導委員實地審查費5人*2,000元(依本校學術研討會經費支給標準)=10,000元。	10,000		

法鼓學校財團法人法鼓文理學院
各項成本與費用分析表
107學年度

附表：2

全33頁 第2頁
單位：新台幣元

項目名稱及編號	計算標準及說明	金額(元)	備註	
5120 行政管理 支出	5122 業務 費	自評委員誤餐費20人(包含本校教師、工作人員)*150元*4次(依本校本校學術研討會經費支給標準)=12,000元。	12,000	
		自我評鑑報告書印製、膠裝與裝訂(含彩色列印與封面印刷)20本/案*1套*600元/本=12,000元。	12,000	
		自評委員交通接送5人*700元(新竹以北,舉行地點在本校)=3,500元,四捨五入編制千元,共4,000元。	4,000	
		評鑑資料製作:邀請卡10位*50元=500元、課程地圖海報紙20張*25元=500元、不沾黏膠帶10個*60元=600元、檔案夾 2箱*1200元=2,400、資料夾內袋4包*100元=400、長型磁鐵壓條5組*100元=500元,以上合計4,900元。	5,000	
		印製新版簡介(印刷、紙張費用--中文版6,000份+英文版3,000份)9,000份*10元=90,000元,共計90,000元。	90,000	
		外包簡介及招生文宣品美編設計費6個版面(英、日文)*2版面*3,000元=36,000元。	36,000	
		外包外語版簡介翻譯費,5版面*3200元=16,000元。	16,000	
		國內學術交流文宣品,2套*3,000元(設計費)=6,000元、2套*7,000元(製作費)=14,000元,合計20,000元。	20,000	
		參加公部門研習活動之報名費2次 *2人*1,500元=6,000	6,000	
		倉庫收納用:抽屜整理箱(KEYWAY-R095中彩虹),6套*300元=1,800元、整理箱Keyway K600 4個*280元=1,120元,合計2,920元。	3,000	
		加入日本印度佛教學學會之特別維持會員會費年費&匯費20,000元(日幣50,000元)	20,000	
		國際事務組事務機碳粉匣費用HP M476DW-CF380A原廠黑色3支*2,667元=8,001元、M476DW-CF380A原廠黑、藍、紅3色*3支*3,465元=31,185元,合計39,186元。	40,000	
		中心雜項支出,12月*200元=2,400元。	3,000	
		文章翻譯費,4篇*10,000字*1.5元=60,000元。	60,000	
		翻譯計畫書之版權費,2本*70,000元=140,000元。	140,000	
		審查費專書,1本*2次*5,000元=10,000元。(依本校學出組叢書經費支給標準表)	10,000	
		潤稿費,1本*150,000字*0.6元=90,000元。(依本校學出組叢書經費支給標準表)	90,000	
		校對,1本*300頁*15元=4,500元。(依本校學出組叢書經費支給標準表)	5,000	
		讀本審查費,1本*2人*10,000元=20,000元。(依本校學出組叢書經費支給標準表之外文專書審查費)	20,000	
		前言英翻中翻譯費,20000字*0.9元=18,000元。(依本校學出組叢書經費支給標準表之譯稿費)	18,000	
讀本中文詞彙表潤稿,8月*25小時*200元=40,000元。(參照本校碩博班學生服務奉獻支給標準)	40,000			

法鼓學校財團法人法鼓文理學院
各項成本與費用分析表
107學年度

附表：2

全33頁 第3頁
單位：新台幣元

項目名稱及編號	計算標準及說明	金額(元)	備註	
5120 行政管理 支出	5122 業務 費	梵語讀本錄音檔錄製費(含錄製與音效剪輯), 9,000字*1.2元=10,800元。	11,000	
		本中心網站一年之經費(Wix平台), 1年4,000元(依104學年度購買Wix平台服務之公文10402295)。	4,000	
		邀請卡100位*2次*15元/張=3,000元、不沾黏膠帶與海報紙 10張*12月*20元=2,000, 共計5,000元。	5,000	
		貴賓餐盒50盒*4次*100元=20,000元、貴賓紀念品8位*5次*350元(依本校本校學術研討會經費支給標準)=14,000, 共34,000元。	34,000	
		本校代表性形象廣告, 委請法鼓文化、製片公司或專業工作室承包, 15分鐘*10,000元/分共150,000元。	150,000	
		編劇10,000元、導演20,000元、攝影師與採光師20,000元, 共計50,000元。	50,000	
		年度報告書、計畫書膠裝與裝訂(含封面印刷)10本*2案*500元=10,000元。	10,000	
		北一區教學資源中心簡介、課程DM 500份*20元/份=10,000, 共10,000元。	10,000	
		海報紙20元*10張*12次=2,400元、黏貼用膠帶60元*10個=600元、合約用紙100元*2包=500元、北一區專用章500元(2個), 共4,000元。	4,000	
		校務整合型計畫書印製、膠裝與裝訂(含封面印刷) 10本*2案*500元=10,000元。	10,000	
		行政雜支12月*650元/月=7800元(含期前作業、場地佈置、活動茶水費等必要支出)。	8,000	
		協辦教研處學術活動 2次*5,000元=10,000元(含場地佈置、活動宣傳、貴賓餐點費等必要支出)。	10,000	
		參與計畫總主持人會議、公部門、學術會議報名費6次*500元/場=3,000元。	3,000	
		系務會議:便當費(3次*15人*100元), 合計:4500元。	5,000	
		採買保健室消耗物品費用, 如紗布、棉枝、優碘等, 1批10,000元。	10,000	
		採買保健室非消耗物品(使用一年以上金額2,000元以下之物品), 1批10,000元。	10,000	
		保健室物品故障更新或新購, 如:病床隔簾.. 1批*16,000元=16,000元。	16,000	
		緊急護送用計程車資, 5人*200元(至金山單程)*2(來回)=2,000元整。2人*1,300元(至基隆單程)*2(來回)=5,200元整。共7,200元。	8,000	
護理師公會常年會費, 1年1,000元。	1,000			
健康促進宣導活動消耗品(如茶包、毛巾、水瓶、耗材...等), 110,000元。	10,000			
健康促進活動(如小米手環、體重計...等), 1批10,000	10,000			

法鼓學校財團法人法鼓文理學院
各項成本與費用分析表
107學年度

附表：2

全33頁 第4頁
單位：新台幣元

項目名稱及編號	計算標準及說明	金額(元)	備註	
5120 行政管理 支出	5122 業務 費	健康促進宣導活動雜支(文具費、禮品...等)，1批 *10,000元=10,000元。	10,000	
		1. 輔導書籍10本*400元=4,000元 2. 輔導主題DVD費用20片*400元=8,000元 合計12,000元	12,000	
		乾燥花、不傷牆面壁貼等(裝飾諮商室及辦公室用) 合計3,000元	3,000	
		新北市諮商心理師公會108年度會費： 合計3,600元	4,000	
		資料夾、11孔透明袋(期末成果報告、教育部評鑑使用) 合計5,000元	5,000	
		1. 二孔拱型夾12箱*3,000=36,000元，傳票等文件歸檔 用。2. 北極熊防滑膠帶，20卷*100=2,000元，預、決算書 等裝訂用。	38,000	
		北區大專校院主辦會計研習會3場*3,000=9,000元、研習 費6場*2,500=15,000元，合計24,000元。	24,000	
		會計專業參考書籍，1式5,000元。	5,000	
		106學年度財務報表查核簽證(財、稅簽)，1式250,000 元。	250,000	
		資料夾(人事室專用型號)100個*200元=20,000元、11孔透 明內頁袋每袋50袋*100元=5,000元，共25,000元。	25,000	
		人事室相關法規或業務手冊印製200本*100元=20,000元 聘書印刷10元X1,000張=10,000，合計30,000元。	30,000	
		本校教職員公差、參與國內研討會之旅費、誤餐與雜支60 人(次)*1,500元=90,000元，本校指派參與國外會議差旅 費2人(次)*30,000元=60,000元，合計150,000元。	150,000	
		本校全體活動所需之交通費用5次*8,000元=40,000元、補 助本校外籍客座教授 研究人員及專任教師等交通補助費1 人*70,000元*3次=210,000。共計250,000元。(本校客座 研究人員合約每年補助來回機票兩次及以本校名義參加會 議一次，共計三次)。	250,000	
		專任教職員之團保費暨其餘臨時保險費、全日全時臨時人 員意外險(專職75人、兼任/專案計畫/部份工時人員25人 ，共100人)100人*3,500元=350,000元。	350,000	
		全校性教育訓練，內聘講師。，1式36,000元。	36,000	
104人力銀行徵才廣告費1筆60,000元/年、臨時與其餘人 力銀行簽約之用1筆20,000元/年，共80,000元。	80,000			
人事室雜支，1批5,000元。	5,000			
全校性教育訓練講師費及外訓費用補助(講師費用以2小時 /次*1,500元/時計，每三個月辦理一次，講師12人，補助 外訓每人5,000元*6人次)，約計66,000元。	66,000			

法鼓學校財團法人法鼓文理學院
各項成本與費用分析表
107學年度

附表：2

全33頁 第5頁
單位：新台幣元

項目名稱及編號		計算標準及說明	金額(元)	備註
5120 行政管理 支出	5122 業務 費	全校臨時委任承攬酬金，3,948,000元。	3,948,000	
		全校勞務費(臨時人員-僱用)，1批2,275,000元。	2,275,000	
		福利金提撥(教師研究人員23人、部編16人、校編36人、專案及部分工時自願提撥25人)，學校薪資總預算73,550,000+專案預算3,000,000x0.5%=382,750。約計400,000元。	400,000	
		教職員年節禮金(教師研究人員23人、部編16人、校編36人、專案及部分工時自願提撥人員25人)100人*3,000元=300,000元。	300,000	
		教職員健康檢查(教師研究人員23人、部編16人、校編36人、專案及部分工時25人)100人*3,000元=300,000元。	300,000	
		文康活動補助(教師研究人員23人、部編16人、校編36人、專案及部分工時25人)100人*3,000元/人=300,000	300,000	
		補助全校性活動點心茶水費4次*5,000=20,000元、補助本校教師及同仁因病住院慰問5次*2,000元=10,000元、本校教師同仁本人及直系親屬(配偶)喪葬慰問金6次*5,000元=30,000元、春節100次*500元=50,000元，共110,000元。	110,000	
		1. 書標護膜8包*1,000元=8,000元； 2. 3M護書膠帶15盒*350元=5,250元； 3. 圖書安全磁條3,000條*7元=21,000元； 4. 書標機碳帶8個*1,200元=9,600元； 5. 書標紙20捲*300元=6,000元； 6. 空白條碼10捲*200元=2,000元； 7. 書庫除蟲防黴黃柏6包*500元=3,000元； 8. 冰片12包*1,000元=12,000元。 合計66,850元。	67,000	
		1. 中華民國館際合作協會會費1年3,000元； 2. 中華民國圖書館學會會費1年3,000元； 3. 全國文獻傳遞服務系統使用費1年4,000元； 4. OCLC聯盟會費1年12,000元； 5. CONCERT年費1年12,000元。合計34,000元。	34,000	
		贈書運費1年50,000元。備註：包括國外學者贈書，需由學校支付運費及關稅等相關費用。	50,000	
		1. 國語日報1年4,800元； 2. 中文期刊25種*2,000元=50,000元。 合計54,800元。	55,000	
		1. EBSCO Religion & Philosophy Collection 1年*86,000元=86,000元； 2. LCC 1年30,000元； 3. CEPS 1年195,000元； 4. CETD 1年95,000元； 5. ProQuest系列 1年245,000元。 合計651,000元。	651,000	

法鼓學校財團法人法鼓文理學院
各項成本與費用分析表
107學年度

附表：2

全33頁 第6頁
單位：新台幣元

項目名稱及編號	計算標準及說明	金額(元)	備註	
5120 行政管理 支出	5122 業務 費	1. 新訂資料庫4種*140,000元=560,000元； 2. 新訂中西文電子期刊10種/學系(程)*10,000元 *=100,000元。合計660,000元。	660,000	
		1. 圖書館簡介手冊1,000份*20元=20,000元； 2. 文宣海報5張*800元=4,000元； 3. 資料影印費1年3,000元。合計27,000元。	27,000	
		1. 圖書館週場地佈置含花材及其他等費用1次1,000元。 2. 圖書館週開閉幕茶會1次3,000元。合計4,000元。	4,000	
		TEI會員費、PNC & ECAI & 其他會議註冊費及Apple 會費，1次27,000元。	27,000	
		訂購電腦雜誌，2份*1,500元=3,000元。	3,000	
		簡介印刷費，500本*20元=10,000元。 海報輸出費及其他印製品共3,000元。	13,000	
		海報設計費5,000元。	5,000	
		國外貴賓或學者計程車至機場交通補助費，4次*1,400元 =5,600元。	6,000	
		第三大樓圖資館五樓搬GC202搬遷費，1次35,000元。	35,000	
		雜費1年*5,000=5,000元整。	5,000	
		《俱舍論所依阿含全表》中之藏文本內容，對應至梵文本， 含校對、標記之勞務委外。 1,035小時*160元=165,600元。	166,000	
		佛學經典掃描、打字、線上專案教學、課程製作及數位化 相關等。1,565時*150=234,750元。	235,000	
		ISMS資訊安全導入及驗證，1次600,000元。	600,000	
		電腦設備更新與汰換(27吋液晶螢幕) 6台*8,000=48,000元。	48,000	
		4TB外接硬碟 2個 *5,000=10,000元 一般電腦使用SSD、硬碟、顯示卡 30個*3,000=90,000 UPS 1個*9,260=9,260元 NAS檔案伺服器資料備份用硬碟4TB外接硬碟 4個 *5,000=20,000元(推廣教育中心) 合計：129,260元。	130,000	
		全校教職墨水匣及碳粉匣等耗材，圖書組與資訊組雷射印 表機2台*2500元*4色=20,000元、各單位雷射印表機6台 *1,200元*4色=28,800元；HDMI線材、VGA線材 1,000*20=20,000元。合計68,800元。	69,000	
		列管物品-轉接頭及電腦週邊，1批20,000元。	20,000	
		電腦教室升級配備，如還原卡，1批180,000元。	180,000	
保護智慧財產權宣導推動(保護智慧財產權宣導印刷品) ，1批2,000元。	2,000			

法鼓學校財團法人法鼓文理學院
各項成本與費用分析表
107學年度

附表：2

全33頁 第7頁
單位：新台幣元

項目名稱及編號	計算標準及說明	金額(元)	備註	
5120 行政管理 支出	5122 業務 費	保護智慧財產權宣導印刷品，1批500元。	1,000	
		智慧財產活動講師交通補助費(北部)，1人300元。	1,000	
		宿舍用品、臨宿貴賓茶具、宿舍清潔工具汰換等 寢具洗潔劑、洗手乳、浴廁清潔劑、傢具清潔劑、鹼性電池(禪悅書苑房門電子鎖)；臨宿貴賓用咖啡杯盤組和小茶匙、木製面紙盒、寢具整理箱(大)..等；宿舍清潔工具--拖把、掃把、刮刀、伸縮桿、畚斗等汰換。等1式40,000元。	40,000	
		宿舍吹風機(CE棟2~4F+活動備用)、脫水機、電暖器、電扇等1式20,000元。	20,000	
		教職工宿舍清潔比賽，2次*6,000=12,000元。	12,000	
		年度窗簾清洗維護費，250套*160=40,000元。	40,000	
		本組負責全校所需志工招募、組訓等業務，志工組訓回程餐盒及結緣品，依據志工組訓時間及規模選擇回程餐盒或結緣品。回程餐盒費 3次*80元*80人=19,200元、禮物50元*1次*100人/次=5,000元，合計24,200元。	25,000	
		志工保險費，意外險(志工) 12次*60人*25元=18,000元	18,000	
		租車(環保大出坡用)3次*9,000元= 27,000元、租車(志工活動)2次*9,000元=18,000元，共45,000元	45,000	
		因應校園支援各式活動頻仍，志工相關置物櫃、多功能白板、充電電池的補充等30,000元。	30,000	
		教育園區分攤餐費，按106年分攤教育園區餐費比例38%、金額2,771,510元整。估計106年教職員生數變化不大，編列預算280萬。	2,800,000	
		校區清潔維護(大普請點心費)，1式=20,000元。	20,000	
		清潔劑、口罩、畚斗、塑膠手套及除塵紙..等校舍、廚房餐廳等區域的清潔相關物品、工具估計42,960元。	43,000	
		清潔人員意外保險費，4人*2,000元/年=8,000元整。	8,000	
		校區清潔維護用品，1批*37,040元=37,040元。 掃把(含竹掃把)48元/支*150支=7,200元， 刮刀、廁所刷子72元/支*120=8,640元， 拖把110元/支*120支=13,200元， 玻璃刮刀+伸縮鋁桿160元/支*50支=8,000元等， 合計37,040元。	38,000	
強制保險費：1. 電動機車1,000元*3輛=3,000元(106學年增購3台電動機車)2. 公務車5,000元*3輛=15,000元。	18,000			
公務車2輛牌照稅*12,000=24,000元、校長車1輛牌照=16,000元、燃料稅3輛*6,500元=19,500元， 合計59,500元。	60,000			

法鼓學校財團法人法鼓文理學院
各項成本與費用分析表
107學年度

附表：2

全33頁 第8頁
單位：新台幣元

項目名稱及編號	計算標準及說明	金額(元)	備註	
5120 行政管理 支出	5122 業務 費	公務車ETC加值，1批12,000元。	12,000	
		行政庶務文具用品刻印. 資料夾. 證書夾. 電腦標籤紙. 各式筆類...等文具，1批100,000元。	100,000	
		公務車油卡加值8次*10,000=80,000元 割草機. 吹葉機. 高壓清洗機等油卡加值10次 *10,000=100,000元整，合計180,000元。	180,000	
		國內外郵寄信件、書籍、禮品郵資..等費用，1批100,000元。	100,000	
		非消耗品文具如大型釘書機、裁刀、護貝機等50,000元。	50,000	
		影印紙(A4)，100箱*600=60,000元 信封信紙印製費，小信封2,000張*1.75元=3,500元. 中信 封2,000張*3.8元=7,600元、大信封5,000張*5.6元 =28,000元等，合計99,100元。	100,000	
		影印機租金11台*1,050元*12個月=138,600元；影印機租 金1台*1,000元*12個月=12,000元；彩色影印機2台*2,100 元*12月=50,400元，小計201,000元；影印費用(二家廠商) 言瑞12個月*23,000元=276,000元、互盛12個月*600元 =7,200元，小計283,200元等，共計484,200元。	485,000	
		印製名片100盒*100元=10,000元。	10,000	
		消耗費-標籤. 色帶. 空白卡 製卡機用色帶3捲*3,000元=9,000元、財產管理用標籤機 用標籤. 色帶10捲*500元=5,000元、空白門禁卡500張*20 元=10,000元等，共24,000元。	24,000	
		建物動產火災保險，1式25,000元。	25,000	
		消耗品包含:刻印、配鎖等20,000元。	20,000	
		專用垃圾袋、清潔用品等20,000元。	20,000	
		全校臨時性列管物品採購, OA辦公桌椅組4組*10,000元 =40,000元、雙層書櫃6組*10,000元=60,000元等，合計 100,000元。	100,000	
		廚房用品/具等，配合規劃餐廳服務人數上調400人上限所 需，規劃填補相關廚房用品(具)，包含：炊煮用具、裝盛 用具，以及深淺托盤、餐盤、拌菜盆、瀝水盆等餐具及廚 房用品具，合計50,000元。	50,000	
		廚房食材、調味品等補充，10式*3,000=30,000元、午餐 活動食材費用等，4式*5,000=20,000元。	50,000	
		校區保全費用(白天1人、夜間2人)，12月 *152,500=1830,000元。	1,830,000	
		全校電話、MOD、月租費與網路傳輸費用，12月*140,000 元=1,680,000元。	1,680,000	
		淡水線、忠孝新生線，上、下班交通車費用、景觀活動 等。12月*165,000元=1,980,000元。	1,980,000	
1. 分攤教育園區電費、校區電費7,900,000元。 2. 分攤教育園區水費、德貴學校區水費72,000元。	7,972,000			

法鼓學校財團法人法鼓文理學院
各項成本與費用分析表
107學年度

附表：2

全33頁 第9頁
單位：新台幣元

項目名稱及編號	計算標準及說明	金額(元)	備註	
5120 行政管理 支出	5122 業務 費	緊急發電機用油150,000元。	150,000	
		購置各項營繕用五金工具機、物品設備220,000元。	220,000	
		購置各項營繕用五金工具機等。	60,000	
		校內修繕用燈泡、螺絲等消耗品，1式108,000元。	108,000	
		環保志工出坡保險費用， 意外險(義工) 12次*200人*25元=60,000元。	60,000	
		志工出坡&培訓餐飲&點心1. 平日志工出坡點心300人*25元*12月= 90,000元。2. 景觀出坡一日禪，每月一次，80人*50元*12月=48,000元。3. 景觀悅眾培訓營(50人)&志工成長營(120人)，每年各兩次，共四次餐費(2次*50人*60元)+(2次*120人*60元)=20,400元。點心(2次*50人*50元)+(2次*120人*50元)=17,000元。以上合計:175,400元。	176,000	
		因應法印2F+3F宿舍調整，新購單人床墊，112式*1,800=201,600元。	202,000	
		寢具清洗費，150套*40場次*50=300,000元。	300,000	
		年度清洗夏被，254式*60=15,240元。	16,000	
		沐浴乳/清潔劑、掃具、衣架、掛勾、收納用具、拖鞋、抹布等宿舍用品，1年25,000元。	25,000	
		菜瓜布、洗碗精、肥皂、清潔用品等，1年5,000元。湯匙、水果刀、玻璃杯等，1年2,000元。	7,000	
		煮水壺汰換，1年3,000元。	3,000	
		一、拜訪校外單位(10,000元*12人=120,000元) 二、學術交流(2,000元*20人次=40,000元)等禮物 三、婚喪喜慶(3,000元*10人次=30,000元) 四、宴請來訪貴賓及首長指示(90,000元) 以上公共關係所需費用，共280,000元。	280,000	
		以校長名義邀請專家學者蒞校演講；2位教授級專家學者演講：(一)演講費：2,500元*3小時*2位=15,000元； (二)交通費：2,000元*2人=4,000元。	19,000	
		臨時天然災害或重大事故急需之費用300,000元。	300,000	
		製作設計文宣品、廣告等，製作各項宣傳學校有關結緣品，1批50,000元。	50,000	
雜項開支費用10,000元。	10,000			
攝影等比賽活動，50,000元。	50,000			
咖啡豆(手沖、自動)，點心製作(麵粉等材料費)，清潔用品、餐巾紙、廚房紙巾、玻璃瓶、玻璃食物儲存罐、馬克杯、杯碗盤匙、手沖咖啡器材、不銹鋼碗盤瀝水架及收納等用具等物。1批516,000元。	516,000			

法鼓學校財團法人法鼓文理學院
各項成本與費用分析表
107學年度

附表：2

全33頁 第10頁
單位：新台幣元

項目名稱及編號	計算標準及說明	金額(元)	備註
5120 行政管理 支出	企劃編輯、撰稿費、校對潤稿費、美術編輯暨封面設計費、電子書製作費，1批590,000元。專刊印刷費，開本：21*28公分（菊八開，同《人生》雜誌，含折口）總頁數：256頁 封面用紙：銅版紙200G 封面印製條件：四色印刷，局部上光 扉頁用紙：美術紙（雅紋紙） 內頁用紙：雪白畫刊紙80G 內頁印製條件：全彩 裝訂：穿線膠裝 ◆印製費用：1000本：222341元（含稅）。	813,000	
	專刊編輯參考、工具等書籍，1批4,000元。	4,000	
	期刊郵寄氣泡袋等。1批2,000元。	2,000	
	製作禮品： 一、貴賓來訪、拜訪他單位、校慶禮品、學校或視實際需求製作具紀念性禮品400元*3,000份=1,200,000元； 二、製作便條紙小禮物：每本50元*2,000份=100,000元。 三、環保袋：30元*5000個=150,000元。 1年*1,750,000=1,450,000元。	1,450,000	
	邀請性平教育專家演講演講費(教授級)： (一)演講費：2,500元*3小時*2位=15,000元； (二)交通費：2000*2人=4,000元。	19,000	
	邀請專家學者演講(教授級)： (一)演講費：2,500元*3小時*5人=37,500元； (二)交通費：2000元*5人=10,000元。(合計47,500元)	48,000	
	一、教師節贈送老師禮物(含推廣教育中心老師，預估80人*1,000元)1,000元*65人=65,000元整。 二、性平相關活動費:活動獎勵：100元*50份=5,000元（例：有獎徵答活動等）。	70,000	
	加入學會、協會之費用，1次50,000元。	50,000	
	性平活動(茶點50元*100人次，100人*50=5,000元整)及其他雜支費用共10,000元。	10,000	
	印刷費，100式*600=60000元。	60,000	
	心靈環保研究中心印刷費： 1. 影印費3,000頁*0.7元=2,100元； 2. 裝訂費30本*30元=900元； 3. 海報(美編和印刷)3張*3,500元=10,500元； 合計13,500元。	14,000	
	心靈環保研究中心雜項支出5,000元。	5,000	
	心靈環保研究中心-校內獎勵活動， 例如攝影展、個人比賽等： 2次*15,000=30,000元。	30,000	
	參考書籍：3本*1,500元=4,500元。	5,000	
心靈環保研究中心網頁APP使用費： 2批*2,000=4,000元。	4,000		
心靈環保研究中心-補助校外委員交通費 6人次*300元=1800元。	2,000		

法鼓學校財團法人法鼓文理學院
各項成本與費用分析表
107學年度

附表：2

全33頁 第11頁
單位：新台幣元

項目名稱及編號		計算標準及說明	金額(元)	備註
5122 業務費		心靈環保研究中心-辦公室消耗物品, 課程使用錄影機電池：1個3,000元。	3,000	
		心靈環保研究中心-辦公室非消耗材物品：1. USB隨身2*1,000元=2,000元; 2. 無線鍵盤、滑鼠1*2,000元; 合計4,000元。	4,000	
		合計	38,324,000	
5120 行政管理支出	5123 維護費	網站維護費 8,190*5*0.7=28,665; 超收流量費用1,335元(因應新網站增製, 故新增此預算), 共30,000元。	30,000	
		採買保健室物品維護費用, 氧氣充填代送費、輪椅維修、生理監測器維修、自動體外心臟電擊去顫器維修及貼片、電池到期更換等等。1批10,000元。	10,000	
		1. 3M安全門禁系統維護費2館*1年*60,000元=120,000元; 2. 圖書館自動化系統軟體(Aleph, Metalib & SFX)維護費1年450,000元。合計570,000元。	570,000	
		伺服器維護費, 伺服器8臺*20,000元=160,000元。	160,000	
		儲存設備維護費, nas3儲存設備, 1臺60,000元	60,000	
		電腦設備維護費, 10台*7,000元=70,000元	70,000	
		網路設備維護費, 網路交換器7台*10,000元=70,000元、網路線更新15,000元; 合計85,000元。	85,000	
		不斷電系統維護, B2機房2組*30,000元=60,000元、圖書館2臺*10,000元=20,000元、法印書苑1臺*10,000元=10,000元、電池更換2臺*10,000元=20,000元; 合計110,000元。	110,000	
		TWCA MSSSL自主憑證管理CA系統, 1年85,000元。	85,000	
		XenDesktop 10User授權新購及維護, 1批100,000元。	100,000	
		校園防毒軟體年度維護合約, 1套200User100,000元。	100,000	
		宿舍設備用品等維護費、宿舍設備維修費用等150,000元。	150,000	
		校舍(含禪悅書苑、法印書苑二區)年度總體清潔(外包專業清潔公司): 外部玻璃清洗、外牆清潔維護、石板區清潔等, 1式500,000元。	500,000	
		公務車電動機車維修保養(校長車AGE3165. 3050-EM. 3898-QU、機車QAL-7278. QAL-7279. QAL-7280)6台, 12月*12,000元/月=144,000元。	144,000	
		印卡機、標籤機、燙金機..等維修費預估3台*5,000元=15,000元。	15,000	
廚房設備及物品修繕費, 廚房設備維修費用5,000元*4次=20,000元、物品修繕費10次*2,000=20,000元。合計40,000元。	40,000			
校區七棟高壓設備巡檢費及電氣負責人年度申報費115,000元。設備維修費35,000元, 合計150,000元。	150,000			
消防月巡, 12月*10000=120,000元、消防設備年度檢測及申報30,000元、檢修後設備維修220,000元。合計370,000	370,000			

法鼓學校財團法人法鼓文理學院
各項成本與費用分析表
107學年度

附表：2

全33頁 第12頁
單位：新台幣元

項目名稱及編號	計算標準及說明	金額(元)	備註	
5120 行政管理 支出	5123 維護 費	原發電機保養五棟發電機年度保養維護，1年147,000元， 新增舊校區二棟費用58,000元。合計205,000元。	205,000	
		飲水機月保及更換濾心含驗水，1年*250,000元。(佛教學 系大樓、法印書苑、揚生館、禪悅書苑、綜合大樓)	250,000	
		熱泵系統維護保養，1年252,000元。	252,000	
		1、汗水處理廠代操作費用，1年340,000元。 2、汗水處理廠污泥清運費，汗水處理廠廢污泥21,000 元、運費1筆11,000元，共32,000元。3、設備維護另件材 料，1年30,000元。合計402,000元。	402,000	
		空調系統保養維護，禪悅書苑及揚生館年度保養600,000 元，綜合大樓年度保養600,000元，合計1,200,000元。	1,200,000	
		中央監控系統維護費，校區七棟大樓包含門禁、CCTV，電 力、空調、消防、給水、排風、照明等監控900,000元整 ，包括：1、每月巡檢一年700,000元。2、緊急故障排除 一年100,000元。3、維修另件材料費一年100,000元。	900,000	
		校內各項機電零星修繕費600,000元。	600,000	
		儲水塔清洗及驗水:1、分次清洗，含公設中心、綜合大 樓、法印書苑、佛教學系大樓計60,000元，每年2次總計 120,000元。2、水質檢測60,000元。合計180,000元。	180,000	
		校區電梯年度保養，12月*14,000=168,000元。	168,000	
		UPS保養維護費：1、保養費21,000元、2、維修耗材 29,000元，合計50,000元。	50,000	
		其他設施維護費用，1式24,000元整。(如：宿舍冰箱叫 修、電熱水器維修、公務車清洗打蠟等。)	24,000	
		大願橋、法印一、二橋木質護欄及地面保養油漆400,000 元。	400,000	
		禪悅書苑陽台木質護欄保養油漆，236間*3500元=826,000 元。	826,000	
		校舍維護，12月*170,000=2,040,000元。(佛教學系大樓 ，法印書苑，揚生館、禪悅書苑、綜合大樓與戶外道路設 施等校舍維護費。)	2,040,000	
		井水系統檢測維護630,000元。水處理耗材(更換一次深層 除鐵過濾桶2桶、深層活性碳過濾桶2桶、高壓石英砂過濾 桶1桶、更換工資，耗材運棄費用，600,000元。水質檢測 費30,000元。	630,000	
		植栽補植&移植費用，1式330,000元。	330,000	
		喬木修剪費用，1式240,000元。	240,000	
		肥料及有機質栽培介質，1式282,000元。 每年施肥4次(1季1次)；320元*220包*4季 =281,600元。	282,000	
		病蟲害防治投藥，1式240,000元。 蘇力菌每年潰灑4次18,000元/箱*3箱*4次 =216,000元。 窄域油每年潰灑4次3,000元*2桶*4次 =24,000元。	240,000	
		工具設備及五金材料費用，1年180,000元。	180,000	

法鼓學校財團法人法鼓文理學院
各項成本與費用分析表
107學年度

附表：2

全33頁 第13頁
單位：新台幣元

項目名稱及編號		計算標準及說明	金額(元)	備註
5120 行政管理 支出	5123 維護 費	大型器具租費(防災及善後), 吊車, 怪手9,000元*16日=144,000元, 灑水車: 6,600元*16日=105,600元 合計249,600元。	250,000	
		機具維修保養-園藝專用車輛與割草機1年*100,000元	100,000	
		禪悅軒咖啡機、冰箱、烘碗機等修繕費1年10,000元	10,000	
		展場佈置更新維護(大願校史館)1式400,000元	400,000	
		合計	12,908,000	
	5124 退休 撫卹 費	退休撫卹費(校編36人、專案及部分工時人員25人)提撥金額12個月*106,000元=1,272,000元。	1,272,000	
		職員私校退撫基金會3%提撥及私校退休撫卹儲金提撥(學校負擔)學校提撥金額12個月*50,000元=600,000元、3%學費提撥部分2學期*20,000元=40,000元, 共計640,000元。	640,000	
		合計	1,912,000	
	5125 折舊 及攤 銷	行政設備折舊24,804,312元、佛教學系大樓、法印書苑修繕預估4,500,000、資訊1,504,042元等。 共30,808,354元。	31,000,000	
		行政軟體攤銷925,308元、人總會系統、公文系統、校園網頁及學出組網站、畢業生流向平台2,420,897元等。 共3,346,205元。	3,400,000	
	合計	34,400,000		
5130 教學 研究 及訓 輔支 出	5131 人事 費	1. 教授 3人。	5,200,000	薪額770
		2. 副教授9人。	12,660,000	薪額740
		3. 助理教授11人。	13,675,000	薪額525
		4. 研究人員1人。	735,000	薪額310
		5. 鐘點費(兼任教師35人)。	3,420,000	超授及兼課
		6. 年終獎金(1.5個月薪給)。	4,030,000	
		7. 其他(健保、公保、增額提撥等費用)。	5,261,000	
		合計	44,981,000	
	5132 業務 費	教務組雜項支付, 共計3,000元。	3,000	
		學生證製作費:1張*300元*300張=90,000元。	90,000	
		招生媒體廣告Google1式*50,000元=50,000元、Yahoo1式40,000元、燈箱1個*5,000元*12個=60,000元、捷運1個*30,000元*4個=120,000元, 共計270,000元。	270,000	
		招生海報設計及修改費:甄試海報設計(A2)1份*15,000元、招生海報設計(A2)1份*15,000元、考輔會海報設計(A4)1份*10,000元、APP招生廣告1份*5,000元*2(甄試、招生各1), 共計50,000元。	50,000	
		文宣品: 四色標籤紙1盒*20元*5,000個=100,000元、招生用天鵝筆1枝*10元*10,000枝=100,000元。 共計200,000元。	200,000	
招生宣傳影片製作(含腳本、拍攝、剪接、配音):腳本1齣*50,000元*2齣=100,000元、拍攝1齣*40,000元、剪接1齣*30,000元、配音1齣*30,000元, 共計200,000元。	200,000			

法鼓學校財團法人法鼓文理學院
各項成本與費用分析表
107學年度

附表：2

全33頁 第14頁
單位：新台幣元

項目名稱及編號	計算標準及說明	金額(元)	備註
5130 教學 研究 及訓 輔支 出	海外招生宣傳費1式10,000元、場地費1場30,000元、交通補助費2人*25,000元=50,000元、生活費2人*5,000元=10,000元，共計100,000元。	100,000	
	招生海報印刷費:甄試海報印刷費(A2)6元*3,000張=18,000元、招生海報印刷費(A2)6元*3,000張=18,000元、考輔會海報印刷費(A4)1張*1元*10,000張=10,000元，共計46,000元。	46,000	
	1. 專題演講2,000元*4小時=8,000元、2. 交通補助費2,000元*3場=6,000元，共計14,000元。	14,000	
	新聘及申購電腦三年以上專任教師，每位預算4萬元以內筆記型電腦:1位*40,000元*10位=400,000元，法鼓講座學生心得寫作獎金1場*2,500元*4場=10,000元，共計410,000元。	410,000	
	(1年期)資料庫，500,000元。	500,000	
	下半年聯合採購(列管物品):硬碟、線材、電腦周邊等，100,000元。	100,000	
	教學設備(1萬元以下-列管物品)，288,000元。	288,000	
	演講費(全校共同使用)，130,000元。	130,000	
	教材編撰獎勵，24,000元。	24,000	
	DADH研討會：1. 會議手冊輸出200元*200本=40,000元；2. 會議論文集300本*500元=150,000元，以上共計=190,000	190,000	
	DADH研討會、日本聖德學院，國外專家學者住宿費16,000元。	16,000	
	DADH研討會國外學者交通費：3位(歐6萬、美5.5萬、亞2.5萬)，以上共計140,000元。	140,000	
	DADH研討會：會議用品(單價1萬以下)，25,000元。	25,000	
	下半年聯合採購(非消耗品)50,000元。	50,000	
	圖書館設備更新(非消耗品)，1式100,000元。	100,000	
	電子期刊100,000元。	100,000	
	上半年聯合採購(列管物品)1批120,000元。	120,000	
	移動白板1式132,800元。	133,000	
	立牌1式30,000元。	30,000	
	教師出國補助30,000元、學生出國補助120,000元，以上共計150,000元。	150,000	
	教師新聘與升等審查，1式60,000元。	60,000	
	演講費(全校共同使用)，1式60,000元。	60,000	
	文具費，1式25,000元。	25,000	
	圖書館設備更新(列管物品)，1式70,000元。	70,000	
勞務委外人員，1人27,000元x3個月=81,000元、1人22,000元x12個月=264,000元，共計345,000元。	345,000		
依據本校補助教師出席國際學術會議作業要點，經校方核准參加之國際學術會議機票差旅費4人次(上下學期各兩次)*35,000元=140,000元。	140,000		
本校師生參加國內外舉辦學術研討會之會議註冊費、手續費6,000元*4人=24,000元。	24,000		

法鼓學校財團法人法鼓文理學院
各項成本與費用分析表
107學年度

附表：2

全33頁 第15頁
單位：新台幣元

項目名稱及編號	計算標準及說明	金額(元)	備註
5130 教學 研究 及訓 輔支 出	全校彙整12人(國外學者專家)*2時*2,500元=60,000元。	60,000	
	全校彙整共35人(國內學者專家)35人/年*3時*1,500元(副教授級)=157,500元。	158,000	
	校際交流來賓活動誤餐費20人(包含本校教師)*150元(依本校本校學術研討會經費支給標準)=3,000元、貴賓紀念品10位*200元=2,000元，共計5,000元。	5,000	
	教育部學海築夢計畫(選送學生出國實習)學校配合款：24,000元。	24,000	
	108年度教育部【學海築夢計畫】1式120,000元。	120,000	
	補助學生出國研修學分160,000元(學校配合款)。	160,000	
	107年學海飛颺計畫教育部補助款，1式800,000元。	800,000	
	與校外單位合辦研習營活動-支出：教材費180元*100人=18,000元、餐費100人*3餐*3天*100元=90,000元、茶點費250元*100人=25,000元、文宣材料費2,000元、住宿用品費(盥洗用品、毛巾等)100人*150元=15,000元、被單清洗費15,000元，合計165,000元。	165,000	
	校內講師鐘點費795元(副教授級)/時*20時=15,900元。	16,000	
	與校外單位合辦研習營活動10,000元。	10,000	
	【參訪活動6次】北部參訪租車費(中巴)2次*2學期*11,000元=44,000元、南部及東部參訪行程中巴車資3天*1學期*13,000元=39,000元、九人座租車資7,500元*3天*1學期=22,500元、參訪餐費10天*2餐*10人(每學期學員數)*250元=50,000元、工作人員外宿費2人*2晚*2學期*1,500元=12,000元，保險費20人*40元=800元，合計168,300元。	169,000	
	106學年度大陸學僧來台研修教義專案-急難救助，緊急醫療費4人*10,000元=40,000元整。帶體檢餐費15人(大陸法師新入學者)*200元=3,000元、體檢停車費4次*4小時*40元=640元、接機餐費15人(研修一學年者下學期原則上不接機)*250元=3,750元、接機停車費10次*4小時*30元=1,200元，小計48,590元。	49,000	
	大陸法師生活雜項物品支出，1式10,000元。	10,000	
	參與SSHRC計畫機票費35,000元。	35,000	
	107年度帶領學生出國實習(計畫主持人-鄧偉仁)，美國往返機票費：1式40,000元。	40,000	
	外國學者(單位主管或教授級以上)接機或接送交通費，8次*2,000元=16,000元。	16,000	
	專題演講費-國外學者專家1人*2小時*2,500元=5,000元。	5,000	
	學術交流結緣、伴手禮、餐飲等12月*4,000=48,000元。	48,000	
	邀請外國學者來校演講之機票費1人40,000元。	40,000	
	學術交流之雜項支出，1式3,000元。	3,000	
送學生出國學習專業佛典語言4人*10,000元=50,000元。	50,000		
未獲校外補助或因不具中華民國國籍無法申請其他機構補助者，得申請校內經費獎助學生來回經濟艙飛機票，4人*25,000元=100,000元。	100,000		

法鼓學校財團法人法鼓文理學院
各項成本與費用分析表
107學年度

附表：2

全33頁 第16頁
單位：新台幣元

項目名稱及編號	計算標準及說明	金額(元)	備註
5130 教學 研究 及訓 輔支 出	選送學生出國研修學分：學士班境外生1人*1學年=50,000元、碩士班境外生(含陸生)2人*1學年*70,000元=140,000元、博士生1人100,000元，合計290,000元。	290,000	
	【國際學生文化之旅】餐費50人*2餐(午晚餐)*150元=15,000元、大型遊覽車1輛13,000元、旅行平安險 50人*50元=2,500元，共30,500元。	31,000	
	【國際日活動】食材及餐點費250人*120元=30,000元、活動材料費 10,000元，共40,000元。	40,000	
	通過外語檢定測驗獎勵金(含英、日、中)，中高級檢定測驗獎勵金6人*2,000元=12,000元、高級檢定測驗獎勵金6人*3,000元=18,000元、優級檢定測驗獎勵金*6人*4,000元=24,000元，共54,000元(依法鼓文理學院學生通過外語能力檢測獎勵要點)	54,000	
	專題演講費(國外專家學者)，2次*2小時*2,500元=10,000元(依本校專題演講費、出席費支給標準表)	10,000	
	語言競賽獎勵金，1次12,000元、外文書評比賽1次12,000元，共24,000元(依103學年度第2次語言與翻譯中心委員會會議記錄之提案三)	24,000	
	(一)系雜項支出(含學、碩、博士班)20,000元。(二)佛學資訊組雜支\$5,000元。合計25,000元。	25,000	
	佛教學系中、英文網頁續約費用，2年*3000=6,000元。	6,000	
	文具用品(佛教學系辦用)10抽輕便活動櫃5個*1,000元=5,000元。	5,000	
	電子防潮箱防潮箱(放置數位相機跟攝影機及硬碟)，1台5,000元。	5,000	
	碩士班(佛學資訊組)教學研究會議出席費(外聘委員)：3人*2次*1,500元=9,000元。	9,000	
	第四屆佛法盃活動經費：獎品、結緣品50人*200元=10,000元。	10,000	
	邀請招待學者餐飲費用及住宿費用4組(印漢藏資)*1人*10,000元=40,000元。	40,000	
	邀請國外學者演講4組(印漢藏資)，4人*1場/2小時*2,500元/小時=20,000元。	20,000	
1. 邀請海外學者交通費4組(印漢藏資)*1人*1場*50,000元=200,000元。 2. 邀請國內學者交通費4組(印漢藏資)*每組4人*1場*1000元=16,000元。 合計216,000元。	216,000		
(一)印刷費：1. 會議手冊100本*150元=15,000元。2. 主題背板、立牌、指示牌=20,000元。3. 海報300張*20元=6,000元。(二)聽眾接駁車2台*12,000元*3天=72,000元。(三)國內學者交通補助費5人*2,000元=10,000元。(四)學者機票補助費：1. 亞洲學者3人*30,000元=90,000元。2. 歐美學者3人*50,000元=150,000元。合計：363,000元。	363,000		

法鼓學校財團法人法鼓文理學院
各項成本與費用分析表
107學年度

附表：2

全33頁 第17頁
單位：新台幣元

項目名稱及編號	計算標準及說明	金額(元)	備註
5130 教學 研究 及訓 輔支 出	餐點費(含水果及甜點)預估100人： 1. 早餐費：3餐*60人*80元=14,400元。 2. 午餐費：3餐*100人*150元=45,000元。 3. 晚餐費：2餐*100人*150元=30,000元。 4. 晚宴餐：1餐*100人*300元=30,000元。 5. 茶點：6場*100人*80元=48,000元。 6. 雜支(花材、住宿區點心、寢具清洗費、沐浴、拖鞋、衛生用品..等)30,000元。合計197,400元。	198,000	
	(一)紀念、結緣品：1. 貴賓紀念品50人*1,000元=50,000元 2. 會議結緣品50人*100元=5,000元。(二)口譯設備費 1. 同步翻譯室系統及施工費50,000元 2. 同步口譯耳機設備30,000元。合計135,000元。	135,000	
	研討會酬金：1. 主題演說費用：3位x15,000=45,000元(含國際交通補助)2. 即時口譯老師3人x30,000天=90,000元。合計135,000元。	135,000	
	本校研究生赴國外研修之獎助費用(US\$3,000元), 1人*US\$3,000元*31元(匯率)=93,000元。	93,000	
	大學博覽會:1. 交通費2人x6次x1,250=\$15,000 2. 禮品費：6間學校*1,000=6,000元。 3. 工作人員餐費：每場4人*10場*100元=4,000元。 3. 校外宣傳攤位費2場*7,000元=14,000元。合計39,000元。	39,000	
	一、文宣品：1. DM簡介1,000張*50元=50,000元。 2. 結緣品筆記本1,000本*10元=10,000元。 3. 海報製作100張*100元=10,000元。 4. 海報展示架(易拉展)1個=3,500元。5. 系所海報及摺頁dm設計費8,000元*4份=32,000元整。6. 佛資組海報、DM印製:(A4: 2元*1,000張)+(海報6元*600張)+(設計費5,000*4張)=25,600元。二、簡訊費用3元*200則=600元。合計131,700元。	132,000	
	考生輔導說明會：1. 遊覽車2台*10,000=20,000元。2. 手冊印製200本*200元=40,000元。3. 結緣品200份*50元=10,000元。4. 茶點費200人*80=16,000元。合計86,000	86,000	
	學士班學位考試費：1. 指導教師費全學年*20人*2,000元=40,000元 2. 審查費20人* 500元=10,000元 3. 交通補助費12人* 500元=6,000元 4. 餐費(含點心、飲料)30人*100元(半天)=3,000元。合計59,000元。	59,000	
	碩士班學位考試：1. 論文計畫審核20人*4,000元=80,000元。2. 論文口試20人*10,000元=200,000元。3. 研修畢業呈現20人*3,000元=60,000元。合計340,000元。	340,000	
	(一)郵資費：宣傳品800件*5元=4,000元。(二)設計費： 1. 文宣DM設計費5*5,000元=25,000元 2. 結緣品設計費2*5,000元=10,000元 3. 手冊設計費：8,000元。(三)文宣印刷費 1. 酷卡印刷：5,000張*2元=10,000元 2. 海報印刷：1,000張*10元=10,000元。合計：67,000元。	67,000	

法鼓學校財團法人法鼓文理學院
各項成本與費用分析表
107學年度

附表：2

全33頁 第18頁
單位：新台幣元

項目名稱及編號	計算標準及說明	金額(元)	備註
5130 教學 研究 及訓 輔支 出	(一)營隊交通費：1.3天2夜培訓營接駁遊覽車：北車往返學校2台*8,000元=16,000元 2.5天4夜營隊接駁遊覽車：北車往返學校4台*8,000=32,000元。(二)老師、值星交通費：1.輔導老師、值星台中高鐵700*10趟*3人=21,000元 2.授課教師(台北往返金山)300*2趟*3人=1,800元。(三)學員、義工營隊保險(培訓營3天+營隊5天)200人*35元*8天=56,000元。合計：126,800元。	127,000	
	課程用品費：1.和樂球50顆*50元顆=2,500元。2.國畫紙墨用品8,000元。3.教具及用品150人*70元=10,500元。4.茶禪：茶葉100元*120人=12,000元。5.傳燈：15位老師及法師用花束、蠟燭、酥油燈20,000元。6.雜支：餐巾紙、擦手紙、毛巾2,000元。7.課程用食材2,000元。合計：57,000元。	57,000	
	營隊老師鐘點費5天約35小時X825元/H=28,875元(副教授標準預估)。	29,000	
	(一)餐費：(1)培訓營期間：三天培訓期間 1.早餐75人*2餐*50元=7,500元 2.午餐+晚餐75人*5餐*60元=22,500元 3.點心75人*6餐*30元=13,500元。(2)五天營隊期間：1.早餐150人*6餐*50元=45,000元 2.午餐+晚餐150人*11餐*60元=99,000元 3.點心150人*10餐*30元=45,000元。(3)小隊輔及義工回娘家活動餐點費 3場*60人*100元=18,000元整。(二)雜支(寢具、蒲團、方墊清洗費+清潔、衛生用品等)=30,000元。合計：280,500元。	281,000	
	結緣品：1.T恤(學員、隊輔2件、義工1件)360*240=86,400元。2.大徽章5.8CM=\$25*250個=6,250元 3.8款小徽章3.2CM=\$15*800個=12,000元。合計104,650元。	105,000	
	(一)校外教學：(1)碩士班：1.保險費6次*1,000元=6,000元。2.交通補助費(含停車費及油資)6次*4,000元=24,000元。(2)學士班：1.校外教學保險費16次*1,000元=16,000元。2.交通補助費(含停車費及油資)16次*4,000元=64,000元。(二)參加全國佛學論文發表會：1.交通費2次(往返)*12,000元=24,000元。2.保險費50人次*33元=1,650元。3.餐費50人*80元=4,000元。合計：139,650元。	140,000	
	108年度私立大專校院學生事務與輔導工作經費補助款 536,820元，以任元編列537,000元。	537,000	
	108年度私立大專校院學生事務與輔導工作經費自籌款 536,820元，以任元編列537,000元。	537,000	
	活動與生輔組雜項開支費用。	10,000	
	中華學生事務學會年會費1筆5,000元。	5,000	
	新學期學生相關手冊1筆40,000元。(學生手冊+住宿手冊)	40,000	
	大專院校體育總會年費，1筆10,000元。	10,000	
	新生校外教學活動，1批600,000元。費用內含：餐費、遊覽車費、保險費、門票費、住宿費、場地租金、活動用材料費、外聘講師鐘點費、等等。	600,000	

法鼓學校財團法人法鼓文理學院
各項成本與費用分析表
107學年度

附表：2

全33頁 第19頁
單位：新台幣元

項目名稱及編號	計算標準及說明	金額(元)	備註
5130 教學 研究 及訓 輔支 出	新生營, 遊覽車車資2台*20,000元=40,000元。	40,000	
	新生營, 活動文書等材料費1筆10,000元。	10,000	
	新生營, 活動餐點等相關支出24,000元(100人*120元*2)	24,000	
	導師時間活動, 佛學一~四年級共4班+碩一共1班+人社四學程一年級共4班=9班, 每學期每班10,000元, 因此2學期*9班*10,000元=180,000元。	180,000	
	畢業典禮:1場*160,000元整。 邀請函費*5,000元、文宣1場*5,000元、插花費1場*20,000元、主題背板*1場20,000元、、茶水費1場400人*50元/人=20,000元、午餐費60,000元、畢聯會相關活動*1場30,000元。	160,000	
	舉辦全校性慶典活動費(校慶活動), 1筆342,000元。	342,000	
	教育部舉辦每年全國社團評鑑, 1批67,900元。 車資1場30,000元、餐費15人*5餐*2日*120元=18,000元、住宿費15人*2日*600元=18,000元, 攤位布置費*1000場、保險費60元*15人=900元。	68,000	
	差旅費1式11,000元。	11,000	
	10場*1人*600元=6,000元。	6,000	
	教育部評鑑所需之書面審查資料, 含膠裝、書背等。20本*250元=5,000元。	5,000	
	1. 心理衛生演講費(聘雇專業主題專家) 2場*1人*1,600元*3小時=9,600元。 2. 工作坊演講費(聘雇助理教授級專家) 2場*3次*3時*1,600元=28,800元。(工作坊每場招募10位學生參加, 連續三週、每週1次、每次3小時) 3. 職涯講座演講費(聘雇優秀校友回校分享) 2場*1,600元*3小時=9,600元。合計48,000元。	48,000	
	1. 諮商心理師接受專業督導費(依教育部學生輔導工作評鑑辦理): 12次*2,500元=30,000元(每年學期9個月/36週, 平均每3週接受1次督導)(核可公文如附件) 2. 諮商心理師繼續教育課程(依心理師法規定辦理): 30時(點數)*1,500元=45,000元。合計75,000元。	75,000	
	教育部評鑑書面審查需寄送之光碟、光碟收納盒等消耗品 2桶光碟(50片/桶)*600元=1,200元、2盒(收納128片/盒)*700元=1,400元, 合計2,600元。	3,000	
	兼任教師交通補助費9個月*36週30,000元=270,000元。	270,000	
	教師升等外審(每學年送審5名外審委員)50,000元。	50,000	
1. 圖書館書評比賽用獎勵品1次13,000元; 2. 中西參大賽(有獎徵答活動)1次10,000元; 3. 圖書館推廣活動1年11,000元。合計34,000元。	34,000		

法鼓學校財團法人法鼓文理學院
各項成本與費用分析表
107學年度

附表：2

全33頁 第20頁
單位：新台幣元

項目名稱及編號	計算標準及說明	金額(元)	備註
5130 教學 研究 及訓 輔支 出	1. 國外學者keynote speaker機場接送計程車費2趟*3人*1,400=8,400元。 2. 千豐交通車及天籟接駁 2趟*3天*7,000=42,000元。2趟*1天*9,000=18,000元。 3. 其他計程車費10,000元，以上合計78,400元。	79,000	
	(一)同步口譯設備租借費及隔間費： 1. 口譯傳輸設備3天*17,000元=51,000元 2. 接收機與耳機150套*120元*3天=54,000元 3. 口譯隔間5,000元 4. 同步中/英口譯費：每人25,000元*每天2人(輪流翻譯)*3天+12,000元(超時費1小時4000*3天)=162,000元 (二)海報相關 1. 大張海報輸出費200張8,500元 2. 小張海報500張6,000元 3. 會場佈置10,000元(如：主題背板、立牌等) 4. 海報架租賃費25座*400=10,000元 (三) L型資料夾(彩印)，500個*10元=5,000元。 合計311,500元。	312,000	
	會議餐費： 1. 茶點費：550人*1天2次*80元=88,000元(80人+(140人*3天)+政大資源中心50人) 2. 餐費(workshop1天+主會議3天+隔天離開1天)212,250元 (1)早餐：410人*150元=61,500元((90人*4天)+50人) (2)午餐：595人*150元=89,250元(10人+80人+(140人*3天)+35人+政大資源中心50人)。 (3)晚餐：410人*150元=61,500元(80人+(140人*2)+政大資源中心50人)。 3. 晚宴 120人*600元=72,000元。 4. 12/17(W1)與12/18(W2)晚上入住點心50人*150元=7,500元。 5. 加菜金20,000元。合計399,750元。	400,000	
	1. 住宿區點心8,000元 2. 住宿區沐浴、拖鞋、衛生用品..等15,000元 3. 寢具清洗費8,000元 4. 花材(會議+晚宴場)7,000元 5. 萬用插座、電池等耗材支出5,000元 6. 醫藥箱補充品、熱敷包、衛生用品等8,000元 7. 文具用品費、強力吸鐵、黏土、筆、小筆記本等15,000元 8. 紀念品費：200個*435=87,000元。編列90,000 9. 其他9,000元	165,000	

法鼓學校財團法人法鼓文理學院
各項成本與費用分析表
107學年度

附表：2

全33頁 第21頁
單位：新台幣元

項目名稱及編號	計算標準及說明	金額(元)	備註
5130 教學 研究 及訓 輔支 出	1. 會議網站設計、線上投稿系統、線上報名系統之設計建置與維護，3個月*10,000元=30,000元。 3. 文宣品設計費4個月*10,000=40,000元。	70,000	
	Keynote Speaker 交通費補助及日支報酬(含生活費) 1. 交通費 NT\$52,451 漢堡/台北 782.83歐元 X 35.65=NT\$27,908 台北/漢堡 688.43歐元 X 35.65= NT\$24,543 2. 日支報酬(含生活費) 教授級/研究員：8,915*4天=NT\$35,660 3. 合計NT\$88,111元。	89,000	
	一、交通補助費4人*1,000元=4,000元 二、1. 文宣品印製主體背板2個*3,000元=6,000元、立牌20個*200元=4,000元，共10,000元 2. 講義印刷，200本*200元=40,000元 合計50,000元 三、1. 午餐(全體與會大眾)2場*100人*100元=20,000元 2. 茶點費，200人*70元=14,000元。 3. 工作坊雜支3,000元。 總共37,000元。合計9,1000元。	91,000	
	工作坊帶領人2場*2人*2,000元=8,000元。	8,000	
	研究生校外教學活動等費用，6次*5,000元=30,000元。	30,000	
	生命教育學程雜支5,000元。	5,000	
	專題演講費(交通補助費)6次*1000=6000元。	6,000	
	論文計畫審查費20人*2000元=40,000元 論文計畫審查委員交通補助費10人*1,200元=12,000元 共52,000元。	52,000	
	畢業論文口試費20人*8,000元=160,000元 畢業論文口試委員交通補助費10人*1,200元=12,000元 共172,000元。	172,000	
	社區田野調查交通費，8次*1,000元/次=8,000元。	8,000	
	社區田野調查導覽解說費，4次*2,500元/次=10,000元。	10,000	
	社區田野調查之保險費，1批*620=620元。	1,000	
	研究生校外教學等活動費，3次*5,000元=15,000元。	15,000	
	社區再造學程雜支5,000元。	5,000	
	學程信紙印刷，2元/張*2,500張=5,000元。	5,000	
	專題演講專家學者交通補助費，5次*2,000元=10,000元。	10,000	
	1. 研究生論文計畫審查費20人*1,000元=20,000元 2. 審查委員交通補助費，20人*1,200元=24,000元 合計44,000元。	44,000	
	1. 研究生論文口試及指導費，15人*8,000元=120,000元 2. 口試委員交通補助費，15人*1,200元=18,000元 合計138,000元。	138,000	
	學生論文發表手冊印刷，150元/本*100本=15,000元。	15,000	
	學生論文發表點心費1批5,000元。	5,000	

法鼓學校財團法人法鼓文理學院
各項成本與費用分析表
107學年度

附表：2

全33頁 第22頁
單位：新台幣元

項目名稱及編號	計算標準及說明	金額(元)	備註	
5130 教學 研究 及訓 輔支 出	5132 業務 費	研究生校外教學等活動費用，3次*5,000元=15,000元。	15,000	
		社會企業與創新學程雜支5,000元。	5,000	
		專題演講專家學者之交通補助費6次*2,000元=12,000元。	12,000	
		1. 研究生論文計畫審查費15人*2,000元=30,000元。 2. 論文計畫審查委員交通補助費15人*600元=9,000元。 合計39,000元。	39,000	
		1. 研究生畢業論文口試及指導費15人*8,000元=120,000元。 2. 口試委員交通補助費15人*600元=9,000元。合計129,000元。	129,000	
		文具費用(影印紙、筆、資料夾...等)，1批10,000元。	10,000	
		在職學位學程招生DM設計費15,000元。	15,000	
		在職學位學程DM印刷費，2元/張*10,000張=20,000元。	20,000	
		在職學位學程招生文宣品，筆10元/枝*3,000元=30,000元、資料夾5元/個*3,000元=15,000元、便條紙30元/個*3,000個=90,000，共135,000元。	135,000	
		郵寄在職學程招生海報7元/份*1,000份=7,000元。	7,000	
		在職學位學程業務所需之郵費10,000元。	10,000	
		研究生校外教學等活動費用，6次*5,000元=30,000元。	30,000	
		環境與發展學程雜支5,000元。	5,000	
		1. 研究生論文計畫審查費8人*2,000元=16,000元。 2. 審查委員交通補助費5人*1,200元=6,000元。 合計22,000元。	22,000	
		1. 研究生畢業論文口試及指導費8人*8,000元=64,000元。 2. 口試委員交通補助費5人*1,200元=6,000元。 合計70,000元。	70,000	
		專題演講專家學者之交通補助費，6次*2,000=12,000元。	12,000	
		1. 學群簡介印刷費5,000頁*3元=15,000元、裝訂費100本*50元=5,000元，共20,000元。 2. 生命教育、社區再造、社會企業與創新、環境與發展四個學程簡介印刷5,000張*1元*4學程=20,000元。 合計40,000元。	40,000	
		郵寄學程招生招生海報1,000份*7元*2次=14,000元。	14,000	
		學群校外委員會議交通費，3次*1,000元=3,000元。	3,000	
		學群校外委員會議的會議費(餐點等)3次*5人*100元=1,500元。	2,000	
學群及四學程文宣海報及DM設計6式*8,000元=48,000元。	48,000			

法鼓學校財團法人法鼓文理學院
各項成本與費用分析表
107學年度

附表：2

全33頁 第23頁
單位：新台幣元

項目名稱及編號	計算標準及說明	金額(元)	備註
5130 教學 研究 及訓 輔支 出	雜項10,000元。	10,000	
	(升等)新聘教師資格審查費 3位委員*3000元*4學程=36000元。	36,000	
	學群校外委員會議出席費，1位*3次*2,000=6000元。	6,000	
	1. 消耗品充電電池20顆*150元=3,000元，低自放電充電電池組2組*1,000元=2,000元，共5,000元、2. HDMI線*1*1000元、MAC轉HDMI、VGA轉接頭*2*1,000元，共3,000元。合計8,000元	8,000	
	每場招生活動費用如下： 1. 空白記事本300份*10元=3,000元。2. 演講費：教授920元*2人*2時=3,680元、副教授795元*2人*2時=3,180元、助理教授735元*4人*2時=5,880元，共12,740元。3. 用餐費100元/人*300人*2天=60,000元。4. 活動通知：3,530通簡訊/3000元(平均一通0.85元)=3,000元，每場招生活動合計78,740元，76,000元*3場活動=236,220元。	237,000	
	影印費-100本*250元=25,000元。	25,000	
	茶點，100人*1場*50元=5,000元。	5,000	
	1. 會議論文集250本*200頁*1元/頁=50,000元。 2. 主題背板2個*3,500元=7,000元、立牌5個*600元=3,000元，共10,000元。 3. 海報300張*20元=6,000元。 合計66,000元。	66,000	
	1. 聽眾及員工交通車2台(往返台北法鼓山)*2天*10,000元=40,000元。2. 學者機票補助費亞洲學者5人*30,000元=150,000元、歐美學者5人*50,000元=250,000元，共400,000元。3. 國內學者交通補助費20人*1,000元=20,000元。合計460,000元。	460,000	
	1. 膳費早餐2場*40人*100元=8,000元、午餐2場*250人*150元=75,000元、晚餐2場*40人*150元=12,000元，共95,000元。 2. 茶點費4場*250人*80元=80,000元。晚宴費40人*750元=30,000元，共110,000元。 3. 貴賓紀念品30人*1000元=30,000元、會議結緣品100人*200元=20,000元，共50,000元。 4. 雜支3,000元。 5. 租用同步翻譯機，租用同步翻譯機主機2天*20,000元(不含口譯室)=40,000元、耳機2天*250付*150元=75,000元，共115,000元。合計373,000元	373,000	
1. 論文發表費外聘20人*3,500元=70,000元。 2. 翻譯費口譯老師2人*30,000元=60,000元。 3. 論文主持費6場*1人*1,500元=9,000元。 4. 論文評論費20人*1,500元=30,000元。 合計169,000元。	169,000		

法鼓學校財團法人法鼓文理學院
各項成本與費用分析表
107學年度

附表：2

全33頁 第24頁
單位：新台幣元

項目名稱及編號	計算標準及說明	金額(元)	備註
5130 教學 研究 及 訓 輔 支 出	專題研修校外參訪交通費，1部車*3次(往返)*15,000元=45,000元。	45,000	
	禪具清洗，清洗8次*6元*450件=21,600元。	22,000	
	禪修實習期初禪期餐費，3餐/天*7天*120人*100元/人=252,000元。	252,000	
	雜項支出5,000元。	5,000	
	茶禪課程與活動-酒精燈等雜項物品10個*500元=5,000	5,000	
	茶禪之課程與活動：工業用酒精50個*100元=5,000元。	5,000	
	行門課程用品，燒水壺3套*3000元=9000元。	9,000	
	專題研修校外參訪相關費用，專題研修校外參訪膳費，2次(上下學期)*2餐/天*20人*100元=8,000元。專題研修校外參訪保險費，30人*2次*100元=6,000元。	14,000	
	校外人士至本校參加活動交通費，2部車*2次*10,000元*3場=120,000元。教師至本校上課之交通費，5人*2次*1,000元=10,000元。油資，5次*1,000元=5,000元。	135,000	
	研修體驗營教師演講費，25次*3小時*1,000元=75,000	75,000	
	終身學習活動其他雜項支出5,000元。	5,000	
	一、文宣(資料夾、筆)，1,500套*20元=30,000元。 二、校外參訪門票費，100人*200元*2次=40,000元。校外參訪膳費，1餐*100人*100元=10,000元整。校外參訪旅平險，100人*50元*2次=10,000元。三、在本校參加活動期間之茶水點心費，100人*30元*3天*4次=36,000元。活動期間意外險，80人*50元*2次=8,000元。	134,000	
	禪具清洗費用，6次*6元*450件=16,200元整。寢具清洗費用，240件*2次*(被套20元+床包15元+毛巾6元+枕頭巾3元)=21,120元整。37,320元。	38,000	
	宣傳手冊印刷費，100本*100元=10,000元。	10,000	
	碎紙機，1台10,000元。	10,000	
	美術文具用品(製作海報之類用紙或文具等物品)，500份*10元=5,000元。單位貼紙2份*200元=400元。5,400	6,000	
	游心場新增脫水機1台，1台*6000元=6000元。	6,000	
	採購充電電池15顆，15個*100元=1500元。	2,000	
	心環專案全校性心靈環保宣傳影片製作費用： 1. 腳本：1齣10,000元；2. 拍攝：1齣10,000元；3. 剪接：1齣10,000元；4. 配音：1齣10,000元；合計40,000元。	40,000	
	心環專案-校外人士至本校參加心環學術交流活動： 1. 門票費：30人*300元=9,000元； 2. 茶水點心費：30人*200元=6,000元； 3. 場地清潔費：30人*1天*100元=3,000元； 4. 校外參訪膳費：1餐*30人*100元=3,000元； 5. 遊覽車費：2次*1車*10,000元=20,000元； 6. 活動用材料費：1式*3,000元=3,000元； 7. 雜項：1式1,000元，合計45,000元。	45,000	

法鼓學校財團法人法鼓文理學院
各項成本與費用分析表
107學年度

附表：2

全33頁 第25頁
單位：新台幣元

項目名稱及編號	計算標準及說明	金額(元)	備註
5130 教學 研究 及訓 輔支 出	期末呈現文具等製作費用： 1. 邀請卡20位*50元=1,000元； 2. 資料夾內袋8包*100元=800元； 3. 文具用品2批*1,500元=3,000元； 4. 影視製作用之光碟製作2批*2,000元=4,000元； 合計8,800元。	9,000	
	心靈環保講座選輯： 1. 印刷1批50,000元； 2. 書套設計1本5,000元；合計55,000元。	55,000	
	一、心靈環保講座專家演講費： 12堂*2小時*2,500元=60,000元整。 依法鼓文理學院心靈環保講座實施要點辦理。 二、心靈環保講座特約專家演講費： 1. 國內學者演講費 6人*2小時*1,600元=19,200元； 2. 國外學者演講費 1人*2小時*2,500元=5,000元；合計 24,200元。	85,000	
	一、心靈環保講座-講者交通補助費： 16人次*2,000元=32,000元。 二、心靈環保講座特約專家演講-交通補助費： 國內學者3人次*1,000元=3,000元。合計35,000元。	35,000	
	心靈環保講座會議費：場布花材、點心、餐費、保險、接 送油資、寄書郵費元等等；合計10,000元。	10,000	
	一、心靈環保講座-助理，為協助講座課程所需： 1. 第一學期：4人。 博士生2人*0.5月*10,000=10,000元；碩士生2人*0.5月 *8,000=8,000元。 2. 第二學期：2人。 博士生2人*4.5月*10,000=90,000元。合計108,000元整。 二、心靈環保研究中心-委外承攬 1. 聽打人員1名，為處理心靈環保講座錄音檔聽打成逐字 稿： 300時*150元(時薪)=45,000元。 委外承攬影片製作人員1名，為處理教學影片剪輯與添加字 幕：200小時*200元(時薪)= 40,000元。合計85,000元。	193,000	
	心靈環保講座選輯贈書費用：包含感謝卡、包裝紙、郵寄 用氣泡袋、OPP編織袋等。合計3,000元。	3,000	
	心靈環保講座印刷費：1. 講義列印40本*100元=4,000元；2. 海報1張*3,000元=3,000元；3. 立牌5個*200元=1,000元； 合計8,000元。	8,000	
	心靈環保工作坊印刷費：1. 海報印刷3場*20張*50元=3,000 元。2. 主題背板3個*3,500元=10,500元；3. 立牌5個*600元 =3,000元。合計16,500元。	17,000	

法鼓學校財團法人法鼓文理學院
各項成本與費用分析表
107學年度

附表：2

全33頁 第26頁

單位：新台幣元

項目名稱及編號		計算標準及說明	金額(元)	備註
5130 教學 研究 及訓 輔支 出	5132 業務 費	心靈環保工作坊活動費用： 1. 餐費：3場*180人*100元=54,000元； 2. 茶點費：3場*180人*70元=37,800元； 3. 花材：20桌*100元=2,000元； 4. 住宿：4人*2,500元=10,000元； 5. 帶領人交通補助費：3場*1人*1,000元=3,000元； 6. 雜支：1批*5,000元=5,000元； 合計111,800元。	112,000	
		心靈環保工作坊帶領人酬金： 3場*1人*2,000元=6,000元。	6,000	
		合計	17,691,000	
	5133 維護 費	1. 裝訂期刊(中文、西文、大陸、日韓文期刊)800*220=176,000元； 2. 修補破損館藏資料之修書費300冊*200元=60,000元； 3. 修補館藏用之材料5克典具帖50張*100元=5,000元； 4. 手工楮皮紙20張*60元=1,200元； 5. 視聽設備維護及修繕5台*2,000元=10,000元； 6. 特殊性館藏資料外包編目和加工處理圖書60冊*100元=6,000元。合計258,200元。	259,000	
		教學儀器、設備器具保養維護費12月*20,000=240,000元。	240,000	
		合計	499,000	
	5134 退休 撫卹 費	退休撫恤金：5月*2,700元=13,500元、7月*2,820元=19,740元，合計33,240元。	34,000	
		教師私校退撫基金會3%提撥及私校退休撫卹儲金提撥(學校負擔每月支出100,000元)學校提撥金額12月*90,000元=1,080,000元、3%學費提撥部分2學期*10,000=20,000元，共計1,100,000元。	1,100,000	
		20人，每月14,000元，12個月，20*14,000*12=168,000元，兼任教師勞退提撥費1式168,000元。	168,000	
		合計	1,302,000	
	5135 折舊 及攤 銷	教學設備折舊16,913,064元、資訊975,625元等，共17,888,689元。	18,000,000	
		無形資產攤銷費用902,257元。	910,000	
合計		18,910,000		
5140 獎助 學金 支出	5141 獎學 金支 出 教學助理、服務奉獻小老師，682,000元整。	682,000		

法鼓學校財團法人法鼓文理學院
各項成本與費用分析表
107學年度

附表：2

全33頁 第27頁
單位：新台幣元

項目名稱及編號		計算標準及說明	金額(元)	備註	
5141 獎學金 支出		服務奉獻支援教學，1式300,000元。	300,000		
		書卷獎學金依前一學年成績為準，每班2名，每人核發5,000元。3班(學士2-4年級)*2名*5,000元=30,000元。	30,000		
		佛教學系東初老和尚留學獎學金(佛教研究留學獎助基金)專案，3位*100,000元=300,000元。	300,000		
		博士班獎學金，4位*50,000=200,000元。	200,000		
		佛教學系學士班菁英新生入學獎學金，1位15,000元。	15,000		
		一、優秀論文獎學金，一學年一位，1位10,000元。	10,000		
		二、學術論文獎學金，1筆10,000元。	10,000		
		弘化獎學金，2位*10,000元=20,000元。	20,000		
		社團法人信徹蓮池功德會，學僧將學金，4,000元*5位=20,000元。	20,000		
		107學年度財團法人台北市李春金關懷基金會獎助金，20位*10,000=200,000元。	200,000		
		談子民先生紀念獎學金，2位*10,000=20,000元。	20,000		
		廖銘昆慈善事業基金會，1位10,000元。	10,000		
		合計	1,817,000		
5140 獎助 學金 支出		學費補助8人*24,500元*2學期=392,000元、住宿費補助2人*2學期*7,500元=30,000元，合計422,000元	422,000		
		一、107學年度學雜費減免身障類補助，2人*16,000元=32,000元。	32,000		
		二、107學年度弱勢助學助學金補助，2筆*10,000=20,000元。	20,000		
		三、108年度教育部補助研究生獎助學金，1筆*865,400	866,000		
		四、教育部補助清寒僑生助學金，3000元*12個月=36,000元。	36,000		
	5142 助學 金支 出		一、佛教學系碩/博士班僧伽助學金(學費22,000元+雜費7,000元+網路使用費1,000元+平安保險費325元+住宿7,500元=37,825元)，2學期*30人*37,825元=2,269,500元。碩二 20人*論文指導暨口試費10,000元=200,000元。碩三 2學期*20人*減免金額(住宿7,500元+平安保險費325元+網路使用費1,000元)8,825元=353,000元。合計2,269,500元+200,000元+353,000元=2,822,500元。	2,823,000	
			二、佛教學系學士班僧伽助學金(學費22,000元+雜費7,000元+網路使用費1,000元+平安保險費325元+住宿7,500元)=37,825，2學期*40人*37,825元=3,026,000元。	3,026,000	
			三、人文社會學群出家眾學費減免助學金2學期*15人*22,000元=660,000元。	660,000	
		依本校弱勢學生補助要點：生活助學金每名24,000元，3,000元。每學期4次1學年共8次，預估2名。24,000元*2名=48,000元。	48,000		

法鼓學校財團法人法鼓文理學院
各項成本與費用分析表
107學年度

附表：2

全33頁 第28頁
單位：新台幣元

項目名稱及編號		計算標準及說明	金額(元)	備註
5140 獎助 學金 支出	5142 助學 金支 出	學士班入學榜首獎學金專案，1位*15,000元=15,000元。	15,000	
		緊急紓困金專案(依學生人數預估280人*5%=14人 14人*每名5,000元=70,000元)	70,000	
		佛教學系在家眾學費補助，2個學期*50人*22,000元 =2,200,000元。	2,200,000	
		一、學士班服務奉獻金，5,000小時*142.85元=714,250 元。	715,000	
		二、碩士班服務奉獻金，2,875小時*200元=575,000元。	575,000	
		三、博士班服務奉獻金，125小時*200元=25,000元。	25,000	
		低收入戶雜費、住宿費減免(雜費7,000元+住宿費7,500 元)，2個學期*5人*14,500元=145,000元。	145,000	
		合計	11,678,000	
5150 推廣 教育 支出	5151 人事 費	教師鐘點費用，4位*1.5時/位*2期/年*18週/期*800元 =172,800元。	173,000	
		學分班教師教授等級2人*18週/期*3時/週*2,000元 =216,000元、副教授等級5人*18週/期*3時/週*1,900元 =513,000元，共729,000元。	729,000	
		非學分班教師24人*2期*36小時*1,100元=1,900,800元、1 期*10人*24小時*1,100元=264,000元，共2,164,800元。	2,165,000	
		合計	3,067,000	
	5152 業務 費	講師交通費，2人*2期/年*18週/期*400元=28,800元。	29,000	
		工讀生費用，2學期*2人*18週*2天/週*4時*140元=80,640 元、勞保費用2學期*2人*12月*823元=39,504元、勞工退 休金2學期*2人*12月*540元=25,920元，共計146,064元。	147,000	
		文具費用(影印紙、筆、資料夾...等)，1批20,000元。	20,000	
		業務所需之郵費5,000元。	5,000	
		招生海報費用，2期*25,000=50,000元、Line@行銷費用一 年10,000元，一共60,000元。	60,000	
		旅遊車資費用，2學期*1台*15,000=30,000元。	30,000	
		旅遊保險費，2學期*25人*50元=2,500元。	3,000	
		旅遊餐點費用，2學期*25人*275元=13,750元、結業典禮 餐點費用，2學期*25人*250元=12,500元、業務所需之雜 費2學期*8,000元=16,000元，一共42,250元。	43,000	
		人文社會學群向東吳大學場地租借費用，1年 *50,075=50,075元。(租借45次*每次735元=33,075元、保 證金17,000元共50,075元)	51,000	
學分班文具費用(影印紙、筆、資料夾等)，1批10,000		10,000		
學分班業務所需之郵費10,000元。	10,000			
邀請專家學者演講之交通費，4場*2,000=8,000元。	8,000			
舉辦社會企業相關議題工作坊講師交通費，1次2,000元。	2,000			
學分班招生DM設計費，1次10,000元。	10,000			
學分班招生海報印刷，5,000張*2元/張10,000元。	10,000			

法鼓學校財團法人法鼓文理學院
各項成本與費用分析表
107學年度

附表：2

全33頁 第29頁
單位：新台幣元

項目名稱及編號	計算標準及說明	金額(元)	備註	
5150 推廣 教育 支出	5152 業務 費	舉辦社會企業相關議題工作坊點心費 80元*50人=4,000元。	4,000	
		舉辦社會企業相關議題工作坊講師費 1,800元*7時=12,600元。	13,000	
		邀請專家學者演講，4人*3小時*1,800元=21,600元。	22,000	
		委外承攬人員--學分班工讀生費用1人*12月*24天*4時*140元=161,280元。	162,000	
		文具費，12月*2,500元=30,000元。	30,000	
		影印機計張費12個月*100張*0.35元=420元、影印紙12個月*2包*120元=2,880元、影印機租金12個月*2,000元=24,000元、德貴學苑事務機碳粉夾1支1,785元，共29,085元。	30,000	
		書報雜誌費，3期*1,000元=3,000元。	3,000	
		郵寄簡章2期*4,500張*6元=54,000元、包裹2期*10小包*65元=1,300元、學分班及非學分班掛號50件*2期*45元=4,500元、快遞費2期*1,500元=3,000元，共62,800元。	63,000	
		因公所需之捷運票費、計程車資、停車費、國光車費4人*12個月*2天*32元=3,072元、4人*12個月*2天*270元=25,920元，共28,992元。	29,000	
		每月辦公室、教室清潔用品支出12個月*1,500元=18,000元、茶水區咖啡及茶包費用2期*2,500元=5,000元、水電材料耗材費12月*2,000元=24,000元，共47,000元。	47,000	
		會議費，5次*1,000元=5,000元。(審查小組開會餐點費用5次*10人*100元=5,000元)	5,000	
		電費，12月*80,000元=960,000元。	960,000	
		公共意外責任保險2筆*10,000元=20,000元(6樓至8樓1筆10,000元，6樓至10樓1筆10,000元)。	20,000	
		招生簡訊費2期*1,000人*1元=2,000元、招生簡章設計印刷2期*50,000元=100,000元、海報製作2期*5,000元=10,000元、廣告費及夾報費用2期*4,000張*1元=8,000元、Lina推廣入門版12月*800元=9,600元。共129,600元。	130,000	
		退費手續費2期*55人*30元=3,300元、志工餐點、誤餐費12個月*1,000元=12,000元、志工聚餐1次*25人*200元=5,000元、雜支12個月*500元=6,000元，共26,300元。	27,000	
		推廣課程免費講座及成果展之茶點、文宣廣告費及臨時雜項支出費用2期*3,000元=6,000元。	6,000	
		大專校院推廣協會年費1年11,000元	11,000	
委外承攬人員-清潔人員費用2人*12月*20,000元=480,000元、1人*12月*10,000元=600,000元。	600,000			
教師尾牙聚餐20人*800元=16,000元。	16,000			
保安全管理費，12月*60,000元=720,000元。	720,000			
合計		3,336,000		

法鼓學校財團法人法鼓文理學院
各項成本與費用分析表
107學年度

附表：2

全33頁 第30頁
單位：新台幣元

項目名稱及編號		計算標準及說明	金額(元)	備註
5150 推廣 教育 支出	5153 維護 費	三菱電梯維護費，12月*3,250元=39,000元。	39,000	
		機械停車設備維護費，12個月*850元=10,200元、機械停車設備安檢費用1年4,000元，共14,200元。	15,000	
		高低壓電氣設備檢驗維護費，2次*11,025元=22,050元。	23,000	
		空調大保養維護費，1年281,950元。	282,000	
		電話專用交換機維護費，12月*5,100元=61,200元。	62,000	
		飲水機維護費，1年26,000元。	26,000	
		公共安全檢查費，1次40,000元。(消防安全設備檢查費1年*20,000元、建築公共安全檢查費1年*20,000元)，共40,000元。	40,000	
		影音設備維護費，2次/年*7間*2,000元=28,000元。	28,000	
		監視器維護費，1年50,000元。	50,000	
		水管修繕維護費，2根*10,000元=20,000元。	20,000	
		地板維修費用1間/教室*28坪/間*3,500元/坪=98,000元。	98,000	
		冷氣保養及維修1年*27,000元=27,000元、緊急發電機保養及維修1年*30,000元=30,000元、機房專用消防設施保養及維修1年*29,000元=29,000元、烘碗機維修1年*3,000元=3,000元、飲水機零件1年*3,000元=3,000元、監視器零件更換1年*15,000元=15,000元整、機電維護保養1年*32,000元=32,000元、水池馬達1年*32,000元=32,000元、電梯零附件1年*30,000元=30,000元、消防設備1年*32,000元=32,000元、其他1年*30,000元=30,000元整，共263,000元。	263,000	
		門禁系統維護費，1年30,000元。	30,000	
		抽檢飲水機2臺檢測費，2臺*4次/年*800元=6,400元。	7,000	
1. 網路交換器及不斷電系統(含主機及電池組)年度維護費用共140,000元(70,000元/每半年)。 2. 德貴大樓各樓層伺服器、電腦及其零附件、網路線材等為資訊設備維護費 37,000元。	177,000			
合計		1,160,000		
5160 產學 合作 支出	5161 人事 費	專任助理薪資：1人*36,050元*13.5個月=486,675元。	487,000	
		勞健保、勞退：1人*6,535元*12個月=78,420元。	79,000	
		研究主持費*12月*1人*15,000元=180,000元、專任助理*13.5月*1人*30,000元=405,000元、臨時工資*1人150元*241小時*36,150元=36,150元，合計621,150元。	622,000	
		勞保12月*1人*2,263元=27,156元、健保12月*1人*1373元=16,476元、勞退12月*1人*1,818元=21,816元，合計65,448元。	66,000	

法鼓學校財團法人法鼓文理學院
各項成本與費用分析表
107學年度

附表：2

全33頁 第31頁
單位：新台幣元

項目名稱及編號		計算標準及說明	金額(元)	備註
5160 產學 合作 支出	5161 人事 費	碩士級兼任助理12月*3名*10,000=360,000元、學士級兼任助理12月*1名*6,000=72,000元，合計432,000元。	432,000	
		研究主持費1位*12個月*15,000元=180,000元、助理1位*12個月*10,000元=120,000元、委任承攬-網頁程式開發1位*12個月*16,000元=192,000元、委任承攬-經錄文獻資料處理1位*12個月*12,000元=144,000元，合計636,000元。	636,000	
		勞保1人*12個月*829元=9,948元、勞退1人*12個月*666元=7,992元，合計17,940元。	18,000	
		研究主持費(107/8~107/12)月支15,000元*5個月=75,000元，兼任助理(碩士生，學習型兼任助理)7,250元x12個月X2名，以上共計人員費用249,000元。	249,000	
		研究主持費，月支15,000元，兼任助理(碩士生x2)	299,000	
		主持費、專兼任助理薪資，1式320,000元。	320,000	
		主持費、專兼任助理薪資，1式322,000元。	322,000	
		專案研究助理薪、年終13.5月*40,902元=552,177元。	553,000	
		翻譯人員薪資12月*30,000元=360,000元。薪資：10,000元、兼任翻譯人員翻譯責任達成獎金1年240,000元。	360,000	
		校內翻譯實作課(以專任副教授鐘點費預估)：795元*4小時*18周*2學期=114,480元；藏漢翻譯培育班(以兼任助理教授日間鐘點費預估)：765元*3小時*18周*2學期=82,620；初級班藏漢佛典導讀=(以兼任講師日間鐘點費評估)：690元*3小時*2堂*18周*2學期=149,040元；；進階班藏漢佛典導讀=(以兼任講師夜間鐘點費評估)：730元*2小時*18周*2學期=52,560元；藏傳佛教論典班(以兼任助理教授日間鐘點費預估)：765元*3小時*12堂*2學期=55,080元，合計：453,780元。	454,000	
		專任研究助理保險金，12月*7,560元=90,720元。專任研究助理 勞保費每月為3,137元、健保費每月為1,903元、勞退費每月2,520元。	91,000	
		翻譯人員保險金，12月*2,486元=29,832元。 翻譯人員 勞保費每月829元、健保費每月為997元、勞退費每月為660元。	30,000	
		合計	5,018,000	
		5162 業務 費	文字校對：1批68,000元。(一個字0.1元*680,000字數=68,000元)	68,000
管理費：726,545元*10%=72,654元。	73,000			
雜項支出：1批12,000元。	12,000			

法鼓學校財團法人法鼓文理學院
各項成本與費用分析表
107學年度

附表：2

全33頁 第32頁
單位：新台幣元

項目名稱及編號	計算標準及說明	金額(元)	備註	
5160 產學 合作 支出	5162 業務 費	「智諭老和尚多媒體典藏」子網站專案第5年管理費 107.10~108.09，1次100,000元。	100,000	
		出席國際學術會議1筆80,000元。	80,000	
		國內交通費1年3,000元、會員費3人*3,000元=9,000元、 圖書1年6,000元、文具郵資影印1年10,000元、電腦周邊 耗材(鍵盤滑鼠隨身硬碟等)1年8,000元、雲端儲存空間會 員續約3人*3,000元=9,000元，合計45,000元。	45,000	
		國外學者來台費用1次50,000元。	50,000	
		管理費1年50,400元。	51,000	
		消耗性器材1年30,000元、圖書文具1年20,000元、資料檢 索費1年6,000元，合計56,000元。	56,000	
		出席國際學術會議1筆100,000元。	100,000	
		管理費1年*46,240=46,240元。	47,000	
		5,708元(每月)12月*2位=136,992元。	137,000	
		雲端儲存空間：3人*1年*4,000元=12,000元。	12,000	
		出席國際學術會議(含往返時間，總行程約9天，會議地 點未定)90,000元。	90,000	
		第二年度管理費。1年39,000元。	39,000	
		國外期刊1份1年4,000元。	4,000	
		年費1人1,000元、註冊費1人3,000元，合計4,000元。	4,000	
		管理費19,000元(研究主持費不核列管理費)。	19,000	
		耗材、物品、圖書及雜項費用：84,500元(本計畫彈性支 用額度為6,760元)。	85,000	
		管理費31,873元(研究主持費不核列管理費)。	32,000	
		耗材、物品、圖書及雜項費用：100,000元。	100,000	
		國際合作 移地研究2式*30000=60000元。	60,000	
		國外差旅與移地研究費1式100,000元。	100,000	
		管理費1式26,000元。	26,000	
		管理費1式32,000元。	32,000	
		移地研究與國外差旅費1式100,000元。	100,000	
		耗材、物品與雜項費用1式76,000元。	76,000	
		相關資料印刷2,000張*1元=2,000元。	2,000	
		優秀譯注論文獎勵金1次110,000元。博士1人獎助50,000 元、碩士2人*30,000=60,000元。	110,000	
		暑期藏語人才培訓學費2人*45,000元=90,000元。	90,000	
		校外譯者翻譯稿費66,600字*1.5元=99,900元。	100,000	
審稿費，1年64,000元。獎學金審稿費5,000元*3篇*2人 =30,000元；兼任翻譯人員翻譯成果審查2000元*4次*2人 =16,000元，合計46,000元。	46,000			
管理費1年160,000元。	160,000			
印刷紙張5箱*800元=4,000元。	4,000			
合計	2,110,000			

法鼓學校財團法人法鼓文理學院
各項成本與費用分析表
107學年度

附表：2

全33頁 第33頁
單位：新台幣元

項目名稱及編號	計算標準及說明	金額(元)	備註	
51X0 其他支出	51X1 試務費支出	<p>學士班單招、轉學考：1. 單招命題費1人*2科*2,000元=4,000元。 2. 單招閱卷費2科*30份*70元=4,200元。 3. 轉學考口試費(半天)5人*1,500元=7,500元。 4. 轉學考監試費2人*1,000元=2,000元。 5. 口試費5人*3,000元(全天)=15,000元。 2. 監試費2人*1,000元=2,000元。 3. 交通費13人*300元=3,900元。 4. 餐費25人*100元=2,500元。 合計41,100元。</p>	42,000	
	<p>碩士班單獨招生、甄試入學：1. 單招命題費1人*3科*2,000元=6,000元。 2. 單招閱卷費2科*30份*70元=4,200元。 3. 單招口試費5人*3,000元(全天)=15,000元。 4. 碩士班監試費2人*1,000元=2,000元。 5. 甄試審查費5人*(80元/份*20人)=8,000元。 6. 甄試口試費5人*3,000元(全天)=15,000元。 合計50,200元。</p>	51,000		
	<p>博士班單獨招生考試：1. 博士班書面審查5人*(100元*20份)=10,000元。 2. 博士班命題費2科*2,000元=4,000元。 3. 博士班閱卷費20份*2科*70元=2,800元。 4. 博士班口試費5人*3,000元=15,000元。 5. 博士班監試費2人*1,000元=2,000元。 合計：33,800元。</p>	34,000		
	<p>社企在職學位學程招生考試書面審查費50份*80元/份=4,000元、口試費4人*3000元/人=12,000元、口試委員交通補助費4人*1,000元=4,000元、誤餐費(含點心、飲料)200人*100元/人(全天)=2,000元，共22,000元</p>	22,000		
	<p>四學程甄試入學、招生考試書面審查費25人*80元/人*4學程*2次=16,000元、口試費4人*3000元/人*4學程*2次=96,000元、口試委員交通補助費2人*1,000元/人*2次=4,000元、誤餐費(含點心、飲料)2次*30人/次*100元/人(全天)=6,000元，共122,000元</p>	122,000		
	合計	271,000		

製 表： 賴心萍 

主辦會計： 紀秀枝 

校 長： 郭敏芳 
(釋惠敏)

董 事 長： 余宏仁 
(釋果東)