

法鼓學校財團法人法鼓文理學院

109學年度

(自 109年 8月 1日 至 110年 7月 31日 止)

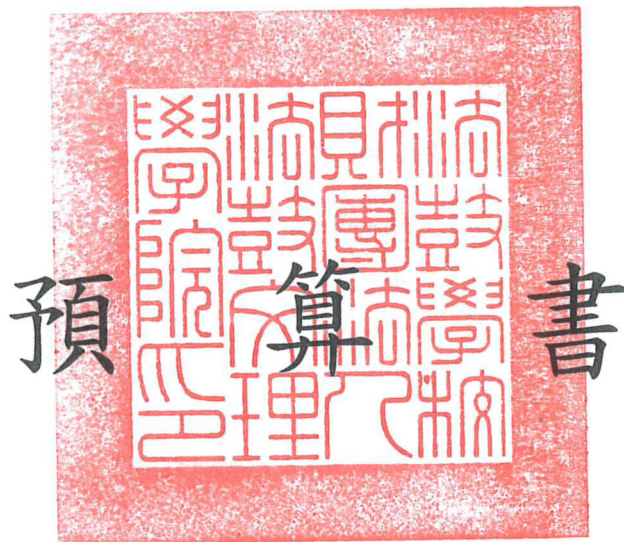

法鼓學校財團法人法鼓文理學院

預算書
109學年度

目 錄

預算說明書	1
收支餘絀預計表	8
預計長期營運資產變動表	9
預計增置重要長期營運資產明細表	10
預計借款變動表	11
收入預算明細表	12
成本與費用預算明細表	13
預計購建土地及重大工程明細表	14
最近5年現金概況表	15
各項收入分析表	16
各項成本與費用分析表	20

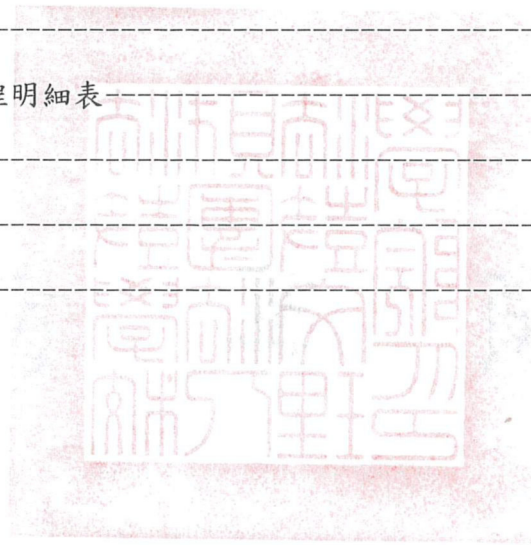

法鼓學校財團法人法鼓文理學院

預算說明書

109 學年度

編號：301

全 7 頁/第 1 頁

壹、學校組織及職掌：

一、本校奉教育部 103 年 8 月 14 日臺教高(三)字第 1030120931 號函核定，由原法鼓學校財團法人籌設之「法鼓人文社會學院」，於核准立案同時與「法鼓佛教學院」合併於 103 年 8 月 1 日生效。

二、本校置校長一人綜理校務，置副校長一人協助校長綜理校務及教研處業務。

三、本校教學及研究單位設置如下：

(一)人文社會學群：

1. 生命教育碩士學位學程。
2. 社區再造碩士學位學程。
3. 社會企業與創新碩士學位學程(社會企業研究中心)。
4. 環境與發展碩士學位學程。

(二)佛教學系：

1. 學士班。
2. 碩士班(漢傳佛教組、藏傳佛教組、印度佛教組、佛學資訊組)。
3. 博士班。

(三)校級中心：

1. 禪文化研修中心：規劃及推動各項禪文化研究與修行之整合課程及教學相關事項。
2. 推廣教育中心：規劃、執行各項推廣教育等事項。
3. 心靈環保研究中心：以心靈環保為核心主軸，從生命教育、環境教育、社會關懷、生活美學等面向，研究規劃及推動各項有關學程、學系整合課程以及社區性或國際性計畫等事項。

四、本校行政單位設置如下：

(一)校長室：襄助校長綜理相關校務。

(二)教研處：綜理全校教務、研究發展、國際交流及學術出版等相關之事務。下設：

1. 教務組：掌理全校教務行政、招生等事項。
2. 研究發展組：推動學術研究、校務發展及教學評鑑等事項。
3. 國際事務組：規劃執行各項國際及兩岸學術教育之交流、合作等相關事務。
4. 學術出版組：規劃執行各項學術出版、院訊等相關事項。
5. 語言與翻譯中心：規劃、執行語言課程與佛學翻譯、研究等事項。

(三)學生事務處(簡稱：學務處)：綜理全校學生事務相關之事務。下設：

1. 課外活動與生活輔導組：掌理學生課外活動、生活輔導、獎學金業務、衛生保健等事項。
2. 諮商輔導暨校友聯絡中心：負責本校諮商輔導、職涯諮詢及校友聯絡等事項。

(四)總務處：掌理全校總務行政、營繕、採購、出納、校園管理及本校與法鼓山體系合作等相關事項。下設：

1. 庶務組：負責全校性一般庶務、出納、保管、環境及校園管理等事項。
2. 營繕組：負責採購、營繕工程、機電養護及全校環境、安全、衛生、交通等事項。
3. 專案營運組：負責本校與法鼓山體系內各項活動之合作及協調，並協助執行校園景觀及人員臨時住宿等營運事項。

(五)圖書資訊館：負責蒐集教學研究資料、數位典藏及校園資訊化事務。下設：

1. 圖書組：負責蒐集、典藏與教學、研究有關之資料與書籍。
2. 數位典藏組：負責數位典藏與流通之事務。
3. 資訊與傳播組：負責校務行政資訊化及數位內容傳播之推動。

(六)秘書室：辦理全校綜合性秘書事務、印信、全校文書、稽核管考、檔案管理、校史文物及推動校園安全暨災害防救通報處理，下設：

1. 秘書組：負責全校綜合性秘書事務及內部控制制度之研究與制定。
2. 文書組：負責全校文書檔案管理等事項。
3. 稽核組：聘請校內外具稽核專業人員，以任務編組方式組成，負責稽核業務之推展與管考作業。
4. 大願·校史館(簡稱：大願館)：負責校史文物陳列、藝文展演等相關活動。
5. 校園安全暨災害防救通報處理中心(以下簡稱校安中心)：負責推動校園安全暨災害防救通報處理等相關事項。

(七)人事室：辦理人事事務。得視業務需要分組。

(八)會計室：辦理歲計、會計、統計事務及財務規劃等相關事宜。得視業務需要分組。

法鼓學校財團法人法鼓文理學院

預算說明書 109 學年度

編號：301

全 7 頁 / 第 2 頁

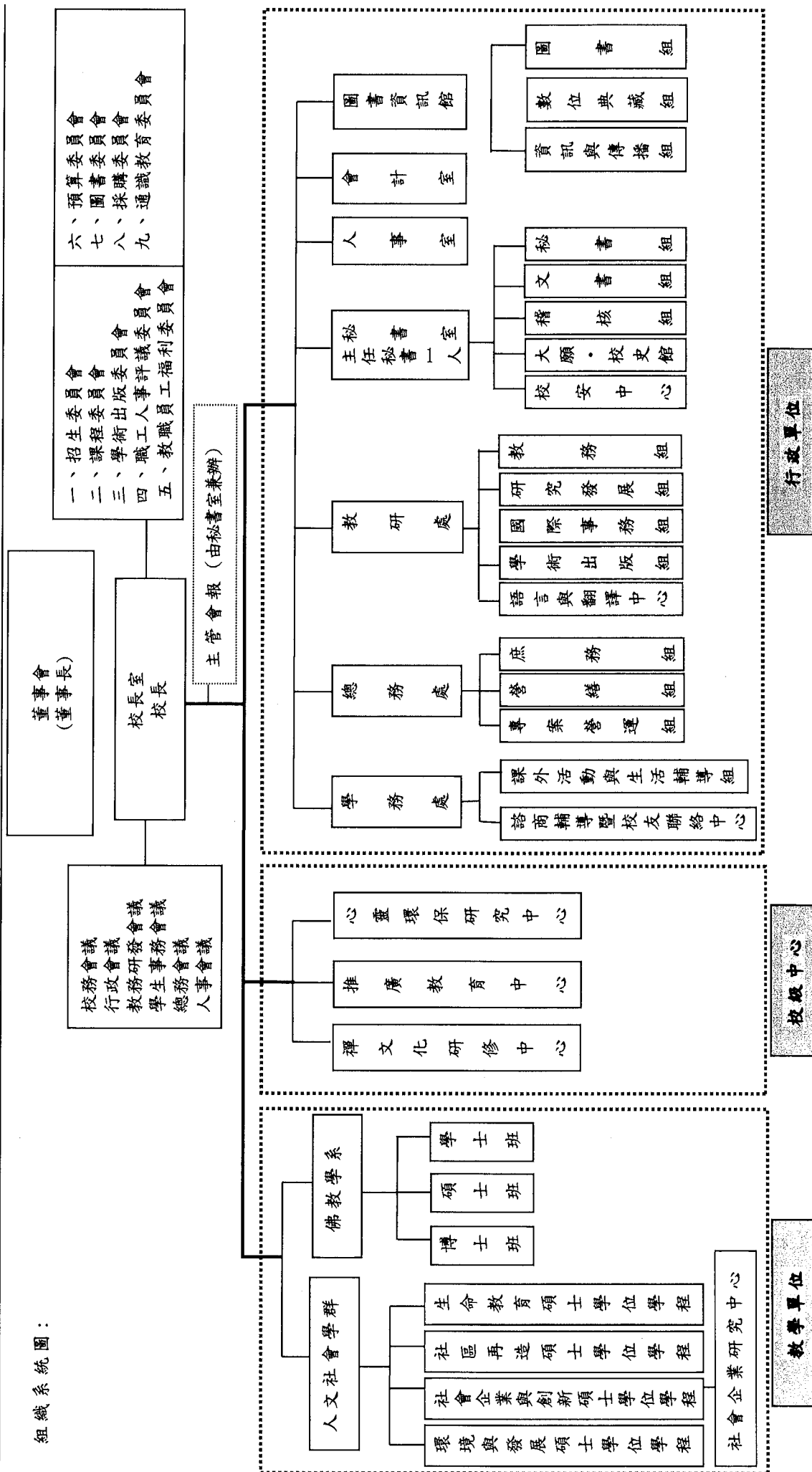

法鼓學校財團法人法鼓文理學院

預算說明書

109 學年度

編號：301

全 7 頁/第 3 頁

貳、重要校務計畫

一、營運計畫：

109、110 年度校務發展重點與內容，將辦學理念與自我定位，轉化為四個主軸計畫，如上圖，環境」，其下層又各涵蓋兩個分項計畫。可就以下【109 及 110 學年度校務發展計畫架構圖表】綜合觀之。

主軸計畫 1 教學面	主軸計畫 2 學術與研究	主軸計畫 3 國際化與公益回饋	主軸計畫 4 學生輔導與綠化校園
分項計畫 1.1	<input type="checkbox"/> 分項計畫 2.1	分項計畫 3.1	分項計畫 4.1
穩定師資結構 提升教學支持措施	提升學術研究 豐富圖書資源	國內外留學研修申請 官網改版、國際化	社團、獎助學金 與諮商輔導
分項計畫 1.2	<input type="checkbox"/> 分項計畫 2.2	分項計畫 3.2	分項計畫 4.2
提升資訊安全 改善教學環境	人文數位研究 校內研究申請	數位資料庫 社會共榮共享	自然永續校園與 環境安全衛生設施

(一)主軸計畫 1.教學面

1.分項計畫 1.1 穩定師資結構，提升教學支持措施

教學品質的穩定，有賴於教師長期在教學與研究上的耕耘，因此學生才能在課堂間有豐富的收穫。同時，學校整體的發展由教師們群策群力的規畫、經營，才能推陳出新，符合社會潮流。本校地處偏遠，師資結構的穩定對於未來的教學研究發展是根本的一環，因此透過優秀人才獎勵辦法等相關要點，打造穩定的教學研究團隊及行政團隊來面對高教少子化等問題。其次，在教學上透過教學及研究助理之培訓，協助教師教學及研究事務，成為提升學校教學研究體系的力量之一，同時累積學生於學術行政之經驗。而在課程的學習外，透過辦理各種講座、工作坊，拓展學生多元的視野及博學雅健的思想人格。

2.分項計畫 1.2 提升資訊安全，改善教學環境

依據教育部「資通安全管理法」與相關辦法，為防護本校跨公務機關共用性資通系統與學校所保存個人資料之安全性，本校擬將申請資訊安全管理系統（ISMS）的驗證，採購 WAF（網站應用程式防火牆）升級為資安防護的 B 級單位。其次，本校亦將教務系統進行改版升級，建置一套能整合教師、學生、教學及行政單位的整合性系統，並藉由系統將教學、選課、註冊學生人數、休退學等人數數據化，提供未來教學、研究、招生、校務發展等計畫之規畫參考。此外，由於校地位於東北角海岸地理位置的關係，多雨潮濕讓教室容易孳生黴菌、青苔，並且教學研究設備容易受潮損壞，因此規劃採購大型除濕機來降低教室受潮情形。

(二)主軸計畫 2. 研究面

1.分項計畫 2.1 提升學術研究，豐富圖書資源

為鼓勵教師參與國際性學術活動，促進國際學術交流與提昇校內研究風氣，依據「補

法鼓學校財團法人法鼓文理學院

預算說明書

109 學年度

編號：301

全 7 頁 / 第 4 頁

助教師出國參加國際學術研討會作業要點」、「獎補助研究生赴國外出席國際學術會議作業要點」辦理教師、學生出席國際會議論文發表經費申請。108 學年蔡伯郎副教授、梅靜軒副教授、釋果幸助理教授分別至南韓、荷蘭、美國出席國際會議發表論文。109、110 年度預計補助佛教學系與人文社會學群各二名（共計四名）教師出國參加國際學術研討會，學生方面亦將補助兩名。此外，為提升研究水平，陶冶學生具有國際視野，將邀請國際學者到校專題演講，啟發學生對於學術研究的興趣，並引發其進一步探討學習，甚至規劃出國進修的動機，而主動自主學習。學術研究賴於圖書資料的豐富，本校共有兩座圖書館共十四萬冊書籍，圖書館將持續根據師生教學研究需求之推薦，購買書籍、電子書、電子資料庫等，以厚植本校教學研究之能量。

2. 分項計畫 2.2 人文數位研究，校內研究申請

隨著時代科技進步，文獻數位化對於典籍有著保存及傳播之功能，人文數位研究已經成為相當重要的一們領域學科，對於傳統的目錄學、版本學有著劃時代的創新與傳承在裡頭。佛學系碩士班已起步設立「佛學資訊組」，並朝「佛學資訊研究」、「佛學知識工程」及「佛學科技應用」等方向發展。希望在未來的人文數位研究上能與其他國家的研究並駕齊驅並交流對談。除此之外，亦設有「數位典藏組」，對於佛典進行專案計畫開發與數位分析工具研發，將知識與實踐結合，進行創意研發。數典組藉由數位化專案進行的過程中，開發了許多佛學文獻分析數位工具，例如透過軟體程式的研發檢索大量文獻的字詞，以及針對佛教傳記文學之地理資訊、社會網絡圖系統、人名時間軸視圖(歷史年表)設計系統進行統計分析，並將這些工具無償地提供研究者及一般大眾使用，冀望為傳統的佛學文獻考據、思想演繹的研究注入科學性的研究工具與方法。而在身處 AI 的時代下，「數位典藏組」未來將發展 AI 相關程式提供學界更完整的研究資源與工具服務。

其次，本校為鼓勵教學研究人員提升研究能量，促進本校特色領域與重要研究議題之發展，藉以提昇整體研發能量及研究成果，108 學年度新訂「校內研究計畫經費補助要點」。希望這一要點之推行，能帶動學校整體研究數量質量的提升，同時教師在授課過程中提供同學更深入與多元的教學內容與品質，提升學生知識內涵與學習視野。

(三) 主軸計畫 3. 國際化與公益回饋

1. 分項計畫 3.1 國際海外留學研修申請，官網改版、國際化

「國際事務組」主要辦理國際與兩岸學術交流事務，並辦理海外姊妹校簽約、外賓接待、訪問學人(員)、交換學生、赴外研修補助、海外宣傳及交流活動等業務，為本校拓展國際交流視野。108 年度赴海外研修人數共有十一人，分別至大陸上海大學、德國漢堡大學、日本立正大學、美國柏克萊聯合神學院、美國禪學院、印度藏醫院。也有來自波蘭亞捷隆大學、日本東京大學、中國人民大學、英國蘭卡斯特大學韓國東明大學、美國那諾巴大學、俄羅斯科學院西伯利亞分院等學員、學人到校訪問，以及十名大陸僧侶到校研修。109 學年度將持續推動海外研修及本校訪問申請，推動國際學術、教育交流。

2. 分項計畫 3.2 數位資料庫，社會共榮共享

「數位典藏組」專案研發的數位文獻有 CBETA 外、「唯識典籍數位資料庫」、「瑜伽師地論資料庫」、「滿文大藏經研究資料集」、「別譯雜阿含經版本對比研究」資料庫以及「梵漢藏佛典數位資料庫」等多種資料庫，和相關的數位文獻研究工具、個人數位文獻專輯等。以上資料庫都置於網路上提供使用，提供資源給與研究者、社會大眾與世

法鼓學校財團法人法鼓文理學院

預算說明書

109 學年度

編號：301

全 7 頁 / 第 5 頁

界需要使用這些資料庫的地方。其次，107 年起本校新闢《法鼓文理學院 e 叢》目前已有《心靈環保講座專輯》與《解脫道論》註解兩本電子書開放線上閱讀，希望讓成果能更快分享與互動，讓資訊內容可因使用者的參與而隨時產生，發展為更具互動性與分享性之開放性學術研究環境，進而產生更豐富的數位人文資源。

其次，在時代傳播工具與方式的改變下，本年度將進行學校官網改版，設計可支援行動裝置的介面，以及適合現代人閱讀的圖文版面，以凸顯學校的特色和加深瀏覽者的印象，對於國內與海外的招生能達到更好的效果。

(四)主軸計畫 4. 學生輔導與綠化校園

1. 分項計畫 4.1 社團、獎助學金與諮商輔導

設立「諮商輔導暨校友聯絡中心」、「課外活動與生活輔導組」以及學生自治會和九個社團。「諮商輔導暨校友聯絡中心」負責學生個別諮商與輔導、團體諮商與輔導、心理測驗之實施與解釋、緊急與高關懷個案之處理、心理衛生推廣活動、生命教育與生命關懷、職涯輔導與諮詢、畢業生流向資料維護與更新。從學生入學開始即辦理「新生心理測驗」、「校園生活適應」、「宿舍生活適應」等調查了解學生之需求及適應情形，並且提供各種諮詢管道，以及定期舉辦人際關係工作坊帶領學生學習如何在生活中處理人際關係與成長，讓學生有一個美好的校園生活。「課外活動與生活輔導組」辦理各類獎助學金及社團迎新等活動，提供學生安心就學及多元興趣的培養。109 年度暑假高中營著手規劃當中，希望能讓高中生對宗教文化方面有正確的認識以及提供學習管道。同時，因應本校多雨的氣候型態之故，生輔組亦規劃學生運動等休閒活動之處，擬提升全校教職員生健康與活力。

2. 分項計畫 4.2 自然永續校園與環境安全衛生設施

校園建設理念遵循聖嚴法師的自然環保理念「以環保為優先，盡量不破壞自然。建築要像是從大地生長的有機體，與大自然融和無礙。不蓄意替大自然化妝，也盡量不建高樓。一切以『本來面目』為原則」。因此在校園裡可以看見教學、行政大樓周遭都保持著山林坡地的原貌，並且規劃引河道讓原本坡地的溪流改道分流，盡可能維持原來坡地的自然面貌。在社會節能減碳的趨勢下，未來將規劃電動車及充電站，讓校園自然的環境永續。

其次，本校亦針對校園安全環境設施提出加強醫療急救設施、哺乳室設立、加強衛生安全設施、增加環境清潔工具等規劃，以維護本校教職員生良好的校園設施與工作環境。本於教育係促進社會流動關鍵機制之認識，強調受教權利人人平等，故對於原住民、身心障礙者及其他弱勢族群之教育，應考慮其自主性及特殊性，予以特別保障，並扶助其發展，期使弱勢族群能依其潛能充分發展。擬規劃加分扶助措施，增加經濟弱勢、原住民、新住民等弱勢生入學機會，以及提供助學金，俾降低彼等在校學習之生活壓力。公益屬性深受社會各方肯定，目前用以支應學生各類獎助學金之主要經費來源有三：捐贈類、學校自籌類、教育部補助，就研究生獎助學金之核發訂定辦法，並經校內專責單位召開相關會議通過後公布實施。

二、重要長期營運資產增置計畫：

(一)機械儀器及設備 383 萬 6 千元：

主要建置校園網站應用程式防火牆、德貴大樓環控系統、筆記型電腦、電腦主機、印表機等電腦設備及攝影機、投影機等設備更新與汰換。

法鼓學校財團法人法鼓文理學院

預算說明書

109 學年度

編號：301

全 7 頁 / 第 6 頁

(二)圖書及博物 450 萬 9 千元：

增置圖書資訊館之館藏、佛教學系與人文社會學群所需中文、西文、日文之各類紙本圖書及期刊(含絕版缺期過刊之圖書及期刊)與教學所需各類電子資料庫、電子書及視聽資料片等電子媒體資料。

(三)其他設備 387 萬 7 千元：主要建置校園設備

- 1.環境安全設備：發電機、救災機具、校園營運設備等。
- 2.衛生及節能設備：如變頻空調、除濕機、吸塵器及心環中心相關設備等。
- 3.校園指標工程。

(四)電腦軟體 632 萬 3 千元：

學校官網主網頁改版、中央控管軟體、德貴大樓環控系統軟體更新、學務暨學雜費整合系統、教務整合系統、車證系統、差勤系統功能擴增、影片軟體。

三、長期債務之舉借及償還：無。

四、其他重要計畫：推廣辦學特色及未來教學相關計畫

(一)舉辦大型國內及國際學術研討會。

(二)各碩士學位學程定期舉辦小型學術工作坊。

(三)不定期舉辦推廣教學活動。

參、本學年度預算概要

一、收入預算說明：本學年度總收入 2 億 2,367 萬 1 千元。

(一)本學年度學雜費收入 1,144 萬 1 千元，較上學年度預算數 1,198 萬 9 千元，減少 54 萬 8 千元，約 4.57%，主要係各班別學生人數減少所致。

(二)本學年度推廣教育收入 511 萬 2 千元，較上學年度預算數 651 萬 7 千元，減少 140 萬 5 千元，約 21.56%，主要係各班別學生人數減少所致。

(三)本學年度產學合作收入 713 萬 5 千元，較上學年度預算數 474 萬 9 千元，增加 238 萬 6 千元，約 50.24%，主要係預計向科技部申請專題研究計畫案增加所致。

(四)本學年度其他教學活動收入 67 萬 5 千元，較上學年度預算數 58 萬元，增加 9 萬 5 千元，約 16.38%，主要係論文指導暨口試費增加所致。

(五)本學年度補助及受贈收入 1 億 8,882 萬 8 千元，較上學年度預算數 1 億 9,812 萬 1 千元，減少 929 萬 3 千元，約 4.69%，主要係受贈收入減少所致。

(六)本學年度財務收入 259 萬 6 千元，較上學年度預算數 293 萬 7 千元，減少 34 萬 1 千元，約 11.61%，主要係利率調降利息減少所致。

(七)本學年度其他收入 788 萬 4 千元，較上學年度預算數 642 萬 7 千元，增加 145 萬 7 千元，約 22.67%，主要係住宿費收入增加所致。

二、成本與費用預算說明：本學年度經常門支出 2 億 512 萬 6 千元。

(一)本學年度行政管理支出 1 億 907 萬 1 千元，較上學年度預算數 1 億 1,482 萬 7 千元，減少 575 萬 6 千元，約 5.01%，主要係業務費、折舊及攤銷減少所致。

(二)本學年度教學研究及訓輔支出 6,799 萬元，較上學年度預算數 7,541 萬 1 千元，減少 742 萬 1 千元，約 9.84%，主要係業務費及折舊及攤銷減少所致。

(三)本學年度獎助學金支出 1,308 萬元，較上學年度預算數 1,269 萬 6 千元，增加 38 萬 4 千元，約 3.02%，主要係助學金增加所致。

(四)本學年度推廣教育支出 782 萬 5 千元，較上學年度預算數 821 萬 4 千元，減少 38 萬 9 千元，約

法鼓學校財團法人法鼓文理學院

預算說明書

109 學年度

編號：301

全 7 頁 / 第 7 頁

4.74%，主要係人事費、業務費、維護費減少所致。

(五)本學年度產學合作支出699萬元，較上學年度預算數564萬9千元，增加134萬1千元，約23.74%，主要係產學合作計畫增加，相關人事費及業務費增加所致。

(六)本學年度其他支出17萬元，較上學年度預算數19萬8千元，減少2萬8千元，約14.14%，主要係試務費減少所致。

三、重要長期營運資產增置計畫預算說明：本學年度資本門支出1,854萬5千元。

(一)本學年度機械儀器及設備383萬6千元，較上學年度預算數291萬6千元，增加92萬元，約31.55%，主要係購置相關研究設備、網路設備及伺服器增加所致。

(二)本學年度圖書及博物450萬9千元，較上學年度預算數524萬9千元，減少74萬元，約14.10%，主要係圖書及期刊購置減少所致。

(三)本學年度其他設備387萬7千元，較上學年度預算數468萬元，減少80萬3千元，約17.16%，主要係減少公務車汰換所致。

(四)本學年度電腦軟體632萬3千元，較上學年度預算數148萬元，增加484萬3千元，約327.23%，主要係中央控管軟體、學務及教務相關行政系統、影片軟體增加所致。

肆、其他必要說明事項：

本學年度預算經 109 年 7 月 8 日本校董事會第 7 屆第 8 次董事會議通過。

法鼓學校財團法人法鼓文理學院

收支餘絀預計表

109學年度

全1頁第1頁
單位：新臺幣元

(前)學年度 決算數	項目	(本)學年度 預算數 (1)	估計(上)學年度 決算數 (2)	比較增減	
				金額 (3)=(1)-(2)	% (4)=(3)/(2)*100
193,146,941	各項收入	223,671,000	231,320,000	(7,649,000)	(3.31)
12,290,467	學雜費收入	11,441,000	11,989,000	(548,000)	(4.57)
3,713,549	推廣教育收入	5,112,000	6,517,000	(1,405,000)	(21.56)
4,711,687	產學合作收入	7,135,000	4,749,000	2,386,000	50.24
943,919	其他教學活動收入	675,000	580,000	95,000	16.38
159,014,750	補助及受贈收入	188,828,000	198,121,000	(9,293,000)	(4.69)
3,506,805	財務收入	2,596,000	2,937,000	(341,000)	(11.61)
8,965,764	其他收入	7,884,000	6,427,000	1,457,000	22.67
184,486,552	各項成本與費用	205,126,000	216,995,000	(11,869,000)	(5.47)
99,941,628	行政管理支出	109,071,000	114,827,000	(5,756,000)	(5.01)
64,725,180	教學研究及訓輔支出	67,990,000	75,411,000	(7,421,000)	(9.84)
9,524,796	獎助學金支出	13,080,000	12,696,000	384,000	3.02
4,963,217	推廣教育支出	7,825,000	8,214,000	(389,000)	(4.74)
5,242,921	產學合作支出	6,990,000	5,649,000	1,341,000	23.74
88,810	其他支出	170,000	198,000	(28,000)	(14.14)
8,660,389	本期餘絀	18,545,000	14,325,000	4,220,000	29.46



法鼓學校財團法人法鼓文理學院
預計長期營運資產變動表
109學年度

全1頁第1頁
單位：新臺幣元

項目名稱	估計本學年初 結存金額	預計本學年度 增加金額	預計本學年度 減少金額	預計本學年度 重分類金額	預計本學年度 底結存金額	說明
不動產、房屋及設備	903,914,116	12,222,000	1,313,499	0	914,822,617	
土地	38,034,957	0	0	0	38,034,957	
房屋及建築	578,973,295	0	0	0	578,973,295	
機械儀器及設備	60,707,971	3,836,000	1,313,499	0	63,230,472	
圖書及博物	58,936,932	4,509,000	0	0	63,445,932	
其他設備	167,260,961	3,877,000	0	0	171,137,961	
累計減損	0	0	0	0	0	
累計折舊	310,390,401	36,002,000	1,313,499	0	345,078,902	
房屋及建築	161,356,332	12,121,188	0	0	173,477,520	
機械儀器及設備	55,346,716	5,014,971	1,313,499	0	59,048,188	
其他設備	93,687,353	18,865,841	0	0	112,553,194	
不動產、房屋及設備淨額	593,523,715	(23,780,000)	0	0	569,743,715	
投資性不動產	0	0	0	0	0	
累計減損	0	0	0	0	0	
累計折舊	0	0	0	0	0	
投資性不動產淨額	0	0	0	0	0	
無形資產	19,605,081	6,323,000	980,000	0	24,948,081	
電腦軟體	19,605,081	6,323,000	980,000	0	24,948,081	
累計減損	0	0	0	0	0	
累計攤銷	13,962,127	3,538,000	980,000	0	16,520,127	
電腦軟體	13,962,127	3,538,000	980,000	0	16,520,127	
無形資產淨額	5,642,954	2,785,000	0	0	8,427,954	
合計	599,166,669	(20,995,000)	0	0	578,171,669	



法鼓學校財團法人法鼓文理學院
預計增置重要長期營運資產明細表
109學年度

全1頁 第1頁
 單位：新臺幣元

編號：304

項目、重要長期營運資產名稱	提出單位	數量	單價	總價	備註
1341 機械儀器及設備				3,836,000	
研究設備費	研究發展組	2 台	45,000	90,000	
研究設備費	研究發展組	1 台	50,000	50,000	
研究設備費	研究發展組	1 批	120,000	120,000	
大寶伏藏(II)筆記型電腦	研究發展組	1 台	30,000	30,000	
109年度深耕計畫-機械儀器及設備	研究發展組	1 年	200,000	200,000	
109年度校務發展計畫-機械儀器及設備	研究發展組	1 年	1,900,000	1,900,000	
汰換教室投影機設備	推廣教育中心	1 批	91,980	92,000	
德貴大樓環控系統硬體更新	資訊與傳播組	1 批	120,000	120,000	
電腦設備更新與汰換	資訊與傳播組	1 批	636,000	636,000	
電腦教室主機採購	資訊與傳播組	1 批	508,000	508,000	
心環行政業務	心靈環保研究中心	1 式	35,000	35,000	
心環中心里山展間機械設備	心靈環保研究中心	1 批	55,000	55,000	
1351 圖書及博物				4,509,000	
大寶伏藏(II)-圖書費用	研究發展組	1 批	10,000	10,000	
佛教學系暨人文社會學群圖書	圖書組	1 批	2,590,000	2,590,000	
佛教學系暨人文社會學群期刊	圖書組	1 年	1,477,000	1,477,000	
佛教學系暨人文社會學群視聽資料	圖書組	1 批	72,000	72,000	
佛教學系暨人文社會學群電子書	圖書組	1 批	360,000	360,000	
1361 其他設備				3,877,000	
109年度校務發展計畫-其他設備	研究發展組	1 年	1,130,000	1,130,000	
遠距教學設備	推廣教育中心	1 組	111,563	112,000	
營繕工程設備採購	營繕組	1 式	600,000	600,000	
校園指標工程	營繕組	1 場	2,000,000	2,000,000	
心環中心里山展間電腦設備及軟體	心靈環保研究中心	1 批	35,000	35,000	
1621 電腦軟體				6,323,000	
109年度深耕計畫-電腦軟體	研究發展組	1 年	614,250	615,000	
109年度校務發展計畫-電腦軟體	研究發展組	1 年	700,000	700,000	
德貴大樓環控系統軟體更新	資訊與傳播組	1 套	280,000	280,000	
學務暨學雜費整合系統(I)	資訊與傳播組	1 式	1,200,000	1,200,000	
差勤系統功能擴增	資訊與傳播組	1 式	120,000	120,000	
車證管理系統委外開發案	資訊與傳播組	1 式	300,000	300,000	
教務整合系統(I)	資訊與傳播組	1 式	3,000,000	3,000,000	
心環中心里山展間電腦設備	心靈環保研究中心	1 批	108,000	108,000	
合計				18,545,000	

法鼓學校財團法人法鼓文理學院

預計借款變動表

109學年度

全1頁第1頁
單位：新臺幣元

借款用途	預計借款期間	估計期初金額	預計本學年度舉借金額	預計本學年度償還金額	預計期末金額	備註
合計		0	0	0	0	



法鼓學校財團法人法鼓文理學院

收入預算明細表

109學年度

全1頁第1頁
單位：新臺幣元

(前)學年度 決算數	項目名稱	(本)學年度 預算數	估計(上)學年 度決算數	(本)學年度預算與估計 (上)學年度決算比較		說明
				差異	%	
12,290,467	學雜費收入	11,441,000	11,989,000	(548,000)	(4.57)	
9,266,465	學費收入	8,544,000	8,961,000	(417,000)	(4.65)	
2,666,998	雜費收入	2,549,000	2,672,000	(123,000)	(4.60)	
357,004	實習實驗費收入	348,000	356,000	(8,000)	(2.25)	
3,713,549	推廣教育收入	5,112,000	6,517,000	(1,405,000)	(21.56)	各班別學生人數減少
3,713,549	推廣教育收入	5,112,000	6,517,000	(1,405,000)	(21.56)	各班別學生人數減少
4,711,687	產學合作收入	7,135,000	4,749,000	2,386,000	50.24	科技部專題研究案增加
4,711,687	產學合作收入	7,135,000	4,749,000	2,386,000	50.24	科技部專題研究案增加
943,919	其他教學活動收入	675,000	580,000	95,000	16.38	
943,919	其他教學活動收入	675,000	580,000	95,000	16.38	
159,014,750	補助及受贈收入	188,828,000	198,121,000	(9,293,000)	(4.69)	
11,111,110	補助收入	14,629,000	11,032,000	3,597,000	32.61	補助收入增加
147,903,640	受贈收入	174,199,000	187,089,000	(12,890,000)	(6.89)	
3,506,805	財務收入	2,596,000	2,937,000	(341,000)	(11.61)	
3,506,805	利息收入	2,596,000	2,937,000	(341,000)	(11.61)	
8,965,764	其他收入	7,884,000	6,427,000	1,457,000	22.67	住宿費收入增加
188,338	試務費收入	209,000	314,000	(105,000)	(33.44)	學生人數減少
5,533,518	住宿費收入	5,784,000	4,238,000	1,546,000	36.48	住宿費收入增加
3,243,908	雜項收入	1,891,000	1,875,000	16,000	0.85	
193,146,941	合計	223,671,000	231,320,000	(7,649,000)	(3.31)	



法鼓學校財團法人法鼓文理學院
成本與費用預算明細表
109學年度

全1頁第1頁
 單位：新臺幣元

(前)學年度 決算數	項目名稱	(本)學年度 預算數	估計(上)學年度 決算數	(本)學年度預算與估計 (上)學年度決算比較		說明
				差異	%	
99,941,628	行政管理支出	109,071,000	114,827,000	(5,756,000)	(5.01)	
36,012,679	人事費	38,050,000	37,735,000	315,000	0.83	
27,105,282	業務費	29,131,000	34,424,000	(5,293,000)	(15.38)	
6,582,663	維護費	10,145,000	10,106,000	39,000	0.39	
1,778,058	退休撫卹費	2,312,000	2,152,000	160,000	7.43	
28,462,946	折舊及攤銷	29,433,000	30,410,000	(977,000)	(3.21)	
64,725,180	教學研究及訓輔支出	67,990,000	75,411,000	(7,421,000)	(9.84)	
39,488,040	人事費	45,243,000	45,258,000	(15,000)	(0.03)	
6,962,512	業務費	10,987,000	11,512,000	(525,000)	(4.56)	
36,115	維護費	122,000	134,000	(12,000)	(8.96)	
1,293,377	退休撫卹費	1,531,000	1,347,000	184,000	13.66	
16,945,136	折舊及攤銷	10,107,000	17,160,000	(7,053,000)	(41.10)	折舊及攤銷減少
9,524,796	獎助學金支出	13,080,000	12,696,000	384,000	3.02	
366,000	獎學金支出	389,000	746,000	(357,000)	(47.86)	獎學金減少
9,158,796	助學金支出	12,691,000	11,950,000	741,000	6.20	
4,963,217	推廣教育支出	7,825,000	8,214,000	(389,000)	(4.74)	
2,097,338	人事費	3,706,000	3,911,000	(205,000)	(5.24)	
2,091,379	業務費	3,063,000	3,207,000	(144,000)	(4.49)	
745,239	維護費	965,000	1,001,000	(36,000)	(3.60)	
29,261	退休撫卹費	91,000	95,000	(4,000)	(4.21)	
5,242,921	產學合作支出	6,990,000	5,649,000	1,341,000	23.74	產學合作計畫增加相對各項費用增加
3,953,368	人事費	3,457,000	3,745,000	(288,000)	(7.69)	
1,175,235	業務費	2,711,000	1,773,000	938,000	52.90	產學合作計畫增加相對業務費增加
8,909	維護費	600,000	16,000	584,000	3,650.00	產學合作計畫增加相對維護費增加
105,409	退休撫卹費	222,000	115,000	107,000	93.04	計畫增加相對退休撫卹費增加
88,810	其他支出	170,000	198,000	(28,000)	(14.14)	
88,810	試務費支出	170,000	198,000	(28,000)	(14.14)	
184,486,552	合計	205,126,000	216,995,000	(11,869,000)	(5.47)	



法鼓學校財團法人法鼓文理學院
預計購建土地及重大工程明細表
109學年度

全1頁第1頁
 單位：新臺幣元

土地及工程名稱	土地或工程 總預算及資金來源			全部計畫 各學年度預算		本學年度預算		說明
	總經費	資金來源及金額		學年度	金額	資金來源	金額	
		自有資金	借款					
合計	0	0	0		0		0	



法鼓學校財團法人法鼓文理學院
最近5年現金概況表
105學年度至109學年度

全1頁第1頁
單位：新臺幣元

項目	109學年度 預算數	108學年度 預估決算數	107學年度 決算數	106學年度 決算數	105學年度 決算數	備註
經常門現金收入	226,506,000	233,285,000	174,301,912	178,841,326	187,912,290	
學雜費收入	11,441,000	11,989,000	12,290,467	12,762,458	16,126,657	
推廣教育收入	5,112,000	6,517,000	3,713,549	2,673,480	2,605,138	
產學合作收入	7,135,000	4,749,000	4,711,687	4,445,902	894,464	
其他教學活動收入	675,000	580,000	943,919	725,000	0	
補助及受贈收入	188,828,000	198,121,000	159,014,750	140,838,900	211,112,160	
財務收入	2,596,000	2,937,000	3,506,805	3,273,629	3,035,218	
其他收入	7,884,000	6,427,000	8,965,764	7,900,128	7,961,714	
減：不產生現金流入之收入	0	0	(20,720,802)	0	(62,711,472)	
應收預收項目調整增(減)數	2,835,000	1,965,000	1,875,773	6,221,829	8,888,411	
利息股利調整數	0	0	0	0	0	
經常門現金支出	167,466,000	171,406,000	137,728,389	155,371,182	129,070,273	
行政管理支出	109,071,000	114,827,000	99,941,628	97,019,329	91,584,244	
教學研究及訓輔支出	67,990,000	75,411,000	64,725,180	59,215,242	60,170,827	
獎助學金支出	13,080,000	12,696,000	9,524,796	10,248,524	11,947,617	
推廣教育支出	7,825,000	8,214,000	4,963,217	3,586,499	3,649,417	
產學合作支出	6,990,000	5,649,000	5,242,921	5,393,185	4,710,514	
其他支出	170,000	198,000	88,810	94,361	91,735	
減：不產生現金流出之成本與費用	(39,540,000)	(47,570,000)	(45,408,082)	(43,300,608)	(42,844,747)	
應付預付項目調整增(減)數	1,880,000	1,981,000	(1,350,081)	23,114,650	(239,334)	
利息調整數	0	0	0	0	0	
經常門現金餘(絀)數	59,040,000	61,879,000	36,573,523	23,470,144	58,842,017	
出售資產現金收入	0	0	0	0	0	
購置動產、無形資產及其他資產 現金支出	18,545,000	14,325,000	12,129,970	10,921,784	13,376,196	
機械儀器及設備	3,836,000	2,916,000	2,509,548	2,947,412	4,634,056	
圖書及博物	4,509,000	5,249,000	4,589,182	4,926,265	3,499,821	
其他設備	3,877,000	4,680,000	546,101	2,798,781	1,692,621	
預付設備款	0	0	68,000	105,326	0	
電腦軟體	6,323,000	1,480,000	4,417,139	144,000	3,549,698	
扣減不動產支出前現金餘絀	40,495,000	47,554,000	24,443,553	12,548,360	45,465,821	
購置不動產現金支出	0	0	0	0	0	
舉債現金收入	0	0	0	0	0	
償債現金支出	0	0	0	0	0	
影響本期現金收支調整數	292,885	(185,056)	(195,747)	(1,057,567)	490,652	
本期現金及銀行存款淨流入(出)數	40,787,885	47,368,944	24,247,806	11,490,793	45,956,473	
期初現金及銀行存款餘額	226,801,401	179,432,457	155,184,651	143,693,858	97,737,385	
期末現金及銀行存款餘額	267,589,286	226,801,401	179,432,457	155,184,651	143,693,858	

〈註：有關105至107學年度決算數值，無須依107年07月19日修正「學校財團法人及所設私立學校會計制度之一致規定」辦理重分類。〉



法鼓學校財團法人法鼓文理學院
各項收入分析表
109學年度

全4頁 第1頁
單位：新臺幣元

附表：1

項目名稱及編號	用途說明	金額(元)	備註
4111 學費收入	佛教學系學士班學費收入。	2,420,000	
	博士班學費收入(本國生及陸生)。	401,000	
	碩、博士班延畢生註冊費、學分費。	515,000	
	碩士班及短期研修生學費收入。	5,208,000	
	合計	8,544,000	
4112 雜費收入	學士班雜費收入。	770,000	
	博士班雜費收入。	126,000	
	碩士班及短期研修生雜費收入。	1,653,000	
	合計	2,549,000	
4113 實習實驗費收入	教務組全校網路資訊費。	348,000	
	合計	348,000	
4121 推廣教育收入	樂齡大學學費收入。	80,000	
	社企碩士學分班-台北、台中班學費收入。	2,700,000	
	推廣教育中心非學分班學費收入。	2,232,000	
	推廣教育中心隨班附讀學分班學費收入。	100,000	
	合計	5,112,000	
4131 產學合作收入	成一老和尚著作-華嚴蓮社產學合作收入。	907,000	
	非營利組織以社會經濟觀點實踐婦女就業之社會投資報酬分析(I)-產學合作收入。	526,000	
	應用文字挖掘技術-科技部產學合作收入。	691,000	
	基於深度學習之漢文佛典知識擷取方法之研究(I)產學合作收入。	767,000	
	老莊思想與高齡教育之翻轉與實踐研究-科技部專案收入。	498,000	
	大寶伏藏(II)-專案計畫收入。	343,000	
	以老莊思想實踐心靈環保理念之教學實踐研究-教育部研究計畫收入。	498,000	
	藏傳佛典計畫產學合作收入(欽哲基金會)。	155,000	

法鼓學校財團法人法鼓文理學院
各項收入分析表
109學年度

全4頁 第2頁
單位：新臺幣元

附表：1

項目名稱及編號	用途說明	金額(元)	備註
4131 產學合作收入	台灣農村永續躍遷之研究-產學合作收入。	895,000	
	台灣里山計畫 產學合作收入	1,855,000	
	合計	7,135,000	
4141 其他教學活動收入	碩、博士班論文指導暨口試費	675,000	
	合計	675,000	
4151 補助收入	教育部補助深耕計畫收入。	3,808,000	
	109年度教育部校務發展獎勵、補助經費收入。	6,633,000	
	109年度教育部【學海築夢】計畫補助款。	240,000	
	109年度教育部【學海飛颺】計畫補助款。	864,000	
	教育部補助低、中低收入戶、原住民學生、身心障礙學生及身心障礙人士子女學雜費減免補助	320,000	
	教育部補助弱勢學生助學金。	33,000	
	109年度教育部補助研究生獎助學金。	1,084,000	
	教育部補助清寒僑生助學金。	36,000	
	教育部學產基金設置低收入戶學生助學金。	20,000	
	教育部補助研究所優秀僑生獎學金。	120,000	
	教育部補助學生團體保險：一般生、各類學生。	37,000	
	109年度私立大專校院學生事務與輔導工作經費補助款收入。	543,000	
	中華民國僑務委員會學行優良僑生獎學金。	5,000	
	彰化自強優秀獎學金。	8,000	
	教育部補助專案輔導人員薪資。	400,000	
	教育部補助樂齡大學計畫。	330,000	
	教育部補助未具本職兼任教師勞退儲金提撥。	140,000	
	教育部補助110年度資深優良教師獎勵金。	8,000	
	合計	14,629,000	

法鼓學校財團法人法鼓文理學院

各項收入分析表

109學年度

全4頁 第3頁

單位：新臺幣元

附表：1

項目名稱及編號	用途說明	金額(元)	備註
4152 受贈收入	捐贈梵漢藏佛典數位資料庫專案	745,000	
	109學年度大陸學僧來台研修教義專案-受贈收入。	542,000	
	財團法人謝許英文化藝術基金會(協辦生活美學營贊助款)	200,000	
	佛教慈善基金會捐贈佛教學系學士班僧伽獎助學金。	3,026,000	
	其他小額捐贈人文社會學群出家眾學費減免獎助學金。	176,000	
	經濟弱勢學生教育補助專案(弱勢學生助學計畫生活助學金)。	48,000	
	學士班入學榜首獎學金(外界及釋果肇法師退休金捐贈)。	10,000	
	學士班書卷獎學金專案(外界及釋果肇法師退休金捐贈)。	15,000	
	學生緊急紓困金(弱勢學生助學計畫)外界及釋果肇法師退休金捐贈。	70,000	
	佛教學系東初老和尚留學獎學金(佛教研究留學獎助基金專案)。	300,000	
	財團法人台北市中華佛教文化館贊助(併入佛教學系東初老和尚留學獎學金)。	3,000,000	
	博士班獎助學金專案(孳息)博士生期刊論文發表獎勵、博士生出國發表論文補助、獎勵佛教學領域博士候選人撰寫博士論文補助。	200,000	
	財團法人法鼓山人文社會基金會捐助僧伽獎助學金。	1,500,000	
	財團法人台北市中華佛教文化館捐助僧伽獎助學金。	1,000,000	
	財團法人台北市蔡瀚儀慈善基金會捐助僧伽獎助學金。	400,000	
	社團法人信徹蓮池功德會獎學金。	50,000	
	談子民先生紀念獎學金。	20,000	
	個人、團體捐贈各類獎學金。	50,000	

法鼓學校財團法人法鼓文理學院

各項收入分析表

109學年度

全4頁 第4頁

單位：新臺幣元

附表：1

項目名稱及編號	用途說明	金額(元)	備註
4152 受贈收入	弘化獎學金。	20,000	
	估列對外籌募之外界捐款。	154,087,000	
	各界大眾捐贈收入。	7,260,000	
	社區再造學程學術發展計畫專案收入。	19,000	
	捐贈心靈環保整合型研究計畫。	1,461,000	
	合計	174,199,000	
4171 利息收入	以現行利率預估利息收入。	2,596,000	
	合計	2,596,000	
4192 試務費收入	學士班招生報名費	20,000	
	博士班招生報名費	20,000	
	碩士班招生報名費	169,000	
	合計	209,000	
4193 住宿費收入	教職員生住宿及臨宿等收入	5,784,000	
	合計	5,784,000	
4199 雜項收入	新生營、校外教學自費-學生、教職員。	60,000	
	推廣教育中心場地使用清潔管理費收入	321,000	
	1. 館際合作借書複印收入 2. 圖書逾期罰款收入	13,000	
	場地清潔費收入	106,000	
	影印費收入	48,000	
	基地台、水電分攤、變賣報廢品收入。	1,066,000	
	碩士學群畢業服租借費、畢業服賠償費。	27,000	
	歡喜地收入。	240,000	
	禪文化研修中心：專案禪文化活動之學員隨喜捐贈。	10,000	
	合計	1,891,000	

法鼓學校財團法人法鼓文理學院

各項成本與費用分析表

109學年度

附表：2

全21頁第1頁

單位：新臺幣元

項目名稱及編號		用途說明	金額(元)	備註
5120 行政管理支出	5121 行政- 人事費	約僱及臨時勞務人員加班費	100,000	
		約僱及臨時勞務人員特休未休折薪。	500,000	
		專任職員、校務基金人員薪資	33,530,000	
		榮譽服務人士津貼。	150,000	
		部編職員公保費	300,000	
		校務基金人員勞保費	1,450,000	
		職員健保費。	1,200,000	
		二代健保(補充保費1.91%)	120,000	
		職員、校務基金人員學年度考績獎金	700,000	
		合計	38,050,000	
	5122 行政- 業務費	教務組 通識教育法鼓講座-心得寫作獎金	10,000	
		學術出版組 學報、叢書、校刊之印刷費	225,000	
		學術出版組 學報、叢書、校刊之郵寄費	45,000	
		學術出版組 一、學報：審查費、排版費、校稿費、翻譯費。二、叢書：審查審、排版費、校稿費、翻譯費、版權費、封面設計費。三、校刊：稿費、美編費、翻譯費。四、網頁文案：稿費、翻譯費。	280,000	
		學術出版組 行政雜項事務	3,000	
		學術出版組 編輯工具書	1,000	
		學術出版組 學術出版委員會出席費	30,000	
		學術出版組 e叢電子書製作費	12,000	
		學術出版組 阿含經研究小組書籍印刷費	60,000	
學術出版組 阿含經研究小組書籍郵寄費		15,000		
國際事務組參加公部門研習活動之報名費。		3,000		
國際事務組事務機碳粉匣、倉庫用整理箱、訪問學人用雜項沐浴用品(浴巾、衣架、洗髮精、沐浴乳、浴室踏墊等)。		37,000		
語譯中心中心雜項支出		3,000		
語言與翻譯中心網站一年之使用費	4,000			
保健室消耗物品費用，如紗布、棉枝、OK絆等。	5,000			

法鼓學校財團法人法鼓文理學院
各項成本與費用分析表

附表：2

109學年度

全21頁第2頁
單位：新臺幣元

項目名稱及編號	用途說明	金額(元)	備註
5120 行政管理支出	5122 行政- 業務費	保健室非消耗物品	9,000
		保健室設備故障更新或新購設備。	10,000
		護理師公會常年會費。	1,000
		保健室雜支。	5,000
		舉辦各項健康活動費用。	10,000
		新北市諮商心理師公會會費	4,000
		諮商中心輔導用品清洗費	1,000
		會計室辦公用品及傳票歸檔、預決算書裝訂等費用。	20,000
		本校教職員公差、參與國內研討會旅費、誤餐與雜支	90,000
		本校全體活動所需之交通費用。	8,000
		專任教職員之團保費暨其餘臨時保險費、全日全時臨時人員意外險	270,000
		人力銀行徵才廣告費。	60,000
		人事室雜支。	5,000
		全校性教育訓練講師費及外訓費用補助	50,000
		全校勞務費(固定月薪、時薪人員)	1,300,000
		福利金提撥	410,000
		教職員年節禮金(教師、研究人員、部編職員、校編職員、專案及部分工時人員、榮譽服務人士)	300,000
		全校教職員健康檢查(教師、研究人員、部編職員、校編職員、專案及部分工時人員、榮譽服務人士)	300,000
		文康活動補助。	200,000
		補助全校性活動點心茶水費、補助本校教師及同仁因病住院慰問、補助本校教師同仁本人及直系親屬(配偶)喪葬慰問金	50,000
		外籍客座教授往返居住地機票(一學年一次)，及往返機場本校交通費。	59,000
		圖書組各項業務相關會費	39,000
		圖書組訂閱期刊與國語日報	45,000
		圖書組文宣及資料影印費	13,000
數位典藏組簡介印刷費	5,000		
數位典藏組會費支出1.TEI會員費2.PNC、ECAI及其他會議註冊費	22,000		

法鼓學校財團法人法鼓文理學院
各項成本與費用分析表
109學年度

附表：2

全21頁第3頁
單位：新臺幣元

項目名稱及編號		用途說明	金額(元)	備註
5120 行政管理支出	5122 行政- 業務費	數位典藏組餐費、飲品及其他相關雜支	3,000	
		一、佛學經典標記、程式撰寫、掃描、打字、線上教學、課程製作等數位化相關。 二、《俱舍論所依阿含全表》藏文本內容對應至梵文本含校對、標記之勞務委外。	399,000	
		佛典分詞文本與自動分詞系統開發委外酬金	360,000	
		3C列管物品(LCD,Printer,HDD)	45,000	
		一年期防毒軟體費用，1批	75,000	
		資訊組全校性3C耗材及線材購買	10,000	
		資訊週邊耗材	11,000	
		智慧財產權宣導推動雜支	2,000	
		智慧財產權專題講師交通補助	1,000	
		軟體升級費用、網資室Classroom軟體升級費用。	6,000	
		ISMS資訊安全導入及驗證(第三期)。	168,000	
		宿舍用品、臨宿貴賓茶具、清潔工具等汰換。	30,000	
		宿舍非一次性用品等。	16,000	
		宿舍吹風機、脫水機、電暖器、電扇等用品。	12,000	
		年度窗簾、床單等清洗費。	42,000	
		校區清潔所需清潔用品等。	30,000	
		環保維護勞務委外承攬。	1,070,000	
		公務車輛意外險、強制費等。	33,000	
		公務車年度牌照稅、燃料稅、驗車費等。	97,000	
		公務車ETC加值。	16,000	
		公務車油卡加值、景觀及清潔機具油料費。	118,000	
		國內外公務郵寄信件、書籍、禮品郵資等費用。	49,000	
		一、全校性影印紙、名片、信封製作等費用。二、影印機印刷費。	293,000	
		公務用標籤色帶、空白卡、刻印、配鎖等費用。	35,000	
		建物動產火災保險。	20,000	
		全校性臨時公務非消耗品。	20,000	
		全校性臨時公務列管物品採購。	100,000	
		全校性辦公、教學相關文具。	100,000	

法鼓學校財團法人法鼓文理學院
各項成本與費用分析表
109學年度

附表：2

全21頁第4頁
單位：新臺幣元

項目名稱及編號		用途說明	金額(元)	備註
5120 行政管理支出	5122 行政-業務費	勞務委外承攬人員保險費。	5,000	
		廚房用品、用具汰換,補充等。	50,000	
		廚房用品、工具等補充或汰換等補充。	20,000	
		午餐食材補充費用。	60,000	
		景觀維護之工具設備及五金材料	51,000	
		景觀維護作業勞務委外承攬工資	1,716,000	
		防颱及天然災害善後作業勞務委外承攬	83,000	
		景觀維護勞務承攬人員(高溫曝曬)特殊體檢費。	6,000	
		庶務組志工招募、培訓相關業務。	32,000	
		庶務組志工意外險保險費	6,000	
		庶務組志工組訓講師費	9,000	
		庶務組志工相關廚櫃、工具補充、用品/具等。	3,000	
		教育園區分攤餐費。	4,500,000	
		全校電話、MOD、月租費與網路傳輸費用。	1,680,000	
		上、下班交通車費用、全校性活動等交通費用。	1,980,000	
		1.分攤教育園區電費、校區電費。 2.分攤教育園區水費、德貴學院水費。	6,600,000	
		緊急發電機用油。	150,000	
		購置各項營繕用五金工具機、物品設備。	210,000	
		校內修繕用燈泡、螺絲等消耗品。	180,000	
		特約醫護人員臨場健康服務費。	175,000	
		機電設備勞務委外承攬人員費用。	270,000	
		各項活動臨宿寢具清洗費	180,000	
		拜訪校外單位、學術交流等禮物、婚喪喜慶、宴請來訪貴賓及首長指示等公共關係所需費用。	250,000	
		臨時天然災害或重大事故急需之費用。	300,000	
		委任委外承攬「歡喜地：咖啡·茶禪·輕食」。	120,000	
		咖啡豆、點心製作材料費、清潔用品等。	240,000	
		大願校史館、歡喜地使用等列管物品。	10,000	
		校安中心學校保全費用。	2,208,000	
校安中心 防狼噴霧劑,哨子,記憶卡等費用。	5,000			
校安中心 強光遠程手電筒,警棍等相關費用。	6,000			

法鼓學校財團法人法鼓文理學院

各項成本與費用分析表

109學年度

附表：2

全21頁第5頁

單位：新臺幣元

項目名稱及編號	用途說明	金額(元)	備註	
5120 行政管理支出	5122 行政- 業務費	校安中心 密錄器及電擊棒等相關費用。	12,000	
		秘書室內控手冊、文書處理手冊等印刷費	60,000	
		秘書室邀請性平教育專家演講之交通費。	1,000	
		秘書室公關禮品製作一、貴賓來訪、拜訪他單位、校慶禮品、學校或視實際需求製作具紀念性禮品。二、製作小禮物，如便條紙等。	646,000	
		秘書室邀請教授級性平教育專家演講演講費	8,000	
		秘書室辦理性平活動及其他雜支費用。	10,000	
		秘書室邀請專家學者出席性平調查費用。	20,000	
		一、教師節贈送老師禮物(含推廣教育中心老師)。 二、性平相關活動費:活動獎勵(有獎徵答活動等)。	55,000	
		心環中心印刷費(影印裝訂費、海報美編印刷)	5,000	
		心環中心消耗物品,課程使用錄影機電池	3,000	
		心環中心參考書籍	3,000	
		心環中心相關交通費用	2,000	
		心環中心非消耗性物品(USB隨身碟、鍵盤、滑鼠)	4,000	
		心環中心雜項支出,藝文活動、電影欣賞等活動之費用(餐點、茶點、帶領人交通補助等)	5,000	
		心環中心設置環境教育設施場所-各項費用支出。	10,000	
		心環中心里山展間音響設備。	2,000	
		合計	29,131,000	
5123 行政- 維護費	5123 行政- 維護費	學術出版組 網站維護費與超收流量費用	9,000	
		保健室物品維護費用:氧氣充填代送費、輪椅維修、生理監測器維修等。	10,000	
		圖書組自動化系統軟體學年度維護費	443,000	
		電腦、伺服器、儲存雲軟體等維護費	169,000	
		網路設備維護費,核心網路設備維護費,無線網路設備維護費	1,520,000	
		不斷電系統維護	70,000	
		電子看板系統維護費,機房自動滅火設備維護	32,000	
		畢業生流向問卷系統維護費	51,000	
		ISMS 資訊安全B級單位應辦技術面事項。	350,000	
		SSL專屬網域伺服器數位憑證	28,000	

法鼓學校財團法人法鼓文理學院
各項成本與費用分析表
109學年度

附表：2

全21頁第6頁
單位：新臺幣元

項目名稱及編號		用途說明	金額(元)	備註
5120 行政管理支出	5123 行政- 維護費	公務車輛定期保養、維護費。	56,000	
		印卡機、標籤機..等公務機器設備維修費。	10,000	
		廚房設備及物品修繕費。	170,000	
		植栽肥料及防治投藥作業	153,000	
		景觀維護大型器具租費(植栽、防災及善後)	183,000	
		景觀機具維修保養費用	50,000	
		景觀補植、廢棄物處理、植物健檢、機具切除等。	70,000	
		建築物公共安全檢查、室內空氣頻質檢測等申報。	120,000	
		高壓設備巡檢及維修費、電氣負責人年度申報。	150,000	
		消防月巡、設備年度檢測及申報、檢修後設備維修。	520,000	
		校園發電機年度保養維護。	150,000	
		飲水機月保及更換濾心含驗水。	250,000	
		熱泵系統維護。	244,000	
		汙水處理廠相關費用。	360,000	
		空調系統保養維護。	300,000	
		中央監控系統維護費。	500,000	
		校內各項機電零星修繕費。	800,000	
		儲水塔維護井水過濾設備維護。	540,000	
		校區電梯年度保養。	168,000	
		UPS保養維護費。	50,000	
	其他設施維護費用。	23,000		
	校舍維護，法印1、2橋重新油漆養護。	2,000,000		
	沉砂池淤積清理工程。	360,000		
坡地監測含建築物監測。	76,000			
展場佈置維護、咖啡機、烘碗機等設備維護。	110,000			
心環中心里山展間設備維護。	50,000			
	合計	10,145,000		
5124 行政- 退休撫 卹費	退休撫卹費(校編35人、專案及部分工時人員25人)	1,512,000		
	職員私校退撫基金會3%提撥及私校退休撫卹儲金提撥(學校負擔)	800,000		
	合計	2,312,000		

法鼓學校財團法人法鼓文理學院

各項成本與費用分析表

109學年度

附表：2

全21頁第7頁

單位：新臺幣元

項目名稱及編號		用途說明	金額(元)	備註
5120 行政管理支出	5125 行政-折舊及攤銷	行政設備折舊	26,175,000	
		行政軟體攤銷	3,258,000	
		合計	29,433,000	
5130 教學研究及訓輔支出	5131 教學-人事費	深耕計畫新聘專任教師。	229,000	
		深耕計畫講座及特聘教授彈性薪資。	105,000	
		深耕計畫專案助理、研究助理及研究計畫主持人。	891,000	
		深耕計畫專兼任助理、心環中心教學助理、校內計畫助理-勞、健保費。	168,000	
		深耕計畫-碩士級校內教師兼任助理薪資配合款(校內補助研究案)。	48,000	
		深耕計畫-博士級校內教師兼任助理薪資配合款(校內研究計畫)。	36,000	
		校務發展計畫 教師人事費	1,000,000	
		梵漢藏佛典數位資料庫專案專任助理薪資	378,000	
		梵漢藏佛典數位資料庫專案專任助理健保	46,000	
		語譯中心日語課程授課老師鐘點費	45,000	
		語譯中心英語課程授課老師鐘點費	45,000	
		語譯中心佛典翻譯實作班授課老師鐘點費	45,000	
		諮商中心專案輔導人員薪資	540,000	
		諮商中心專案輔導人員年終獎金	68,000	
		諮商中心專案輔導人員勞健保	69,000	
		專任教師、研究人員薪資	37,200,000	
		專任教師超支鐘點費	1,000,000	
		兼任教師鐘點費	1,500,000	
		專任教師、研究人員公保費	540,000	
		教師、研究人員健保費	1,020,000	
		二代健保(補充保費1.91%)	110,000	
		兼任教師勞保費。	160,000	
		合計	45,243,000	
5132 教學-業務費	5132 教學-業務費	教務組 學生證製作費(悠遊卡)	87,000	
		教務組 雜項支付	3,000	
		教務組 招生用海報設計、印刷費、結緣文宣品	80,000	

法鼓學校財團法人法鼓文理學院
各項成本與費用分析表

109學年度

附表：2

全21頁第8頁
單位：新臺幣元

項目名稱及編號	用途說明	金額(元)	備註	
5130 教學研究及訓 輔支出	5132 教學- 業務費	教務組 各通路招生廣告費	220,000	
		教務組 教師研究設備補助	240,000	
		深耕計畫國際研討會、姊妹校外賓接待交通費、SHRRC國際學術合作、國際學術研討會。	308,000	
		深耕計畫國內研討會、學術活動費。	15,000	
		深耕計畫心環講座、心理衛生工作坊、校友職涯講座、校外教學講師、學者交流暨演講、法鼓講座等鐘點費。	203,000	
		深耕計畫校內計畫資料檢索費-按日按件計資酬金。	3,000	
		深耕計畫校外教學活動費用。	30,000	
		深耕計畫一年期軟體(資料庫)、電子期刊。	525,000	
		深耕計畫 校內研究計畫。	1,000	
		深耕計畫-心環中心博士級教學助理薪資配合款。	40,000	
		深耕計畫-心環中心碩士級教學助理薪資配合款。	24,000	
		校務發展計畫 購置輔導書籍、輔導主題DVD。	12,000	
		校務發展計畫 電子期刊、網路線305M、大圖輸出墨水、紙張。	973,000	
		校務發展計畫 學系、學程課程教學助理勞健保。	16,000	
		校務發展計畫 各類演講鐘點費。	120,000	
		校務發展計畫 研討會、學術活動費。	15,000	
		校務發展計畫 購win10作業系統、不斷電系統電池，機房用電池、數位典藏專案6TB硬碟。	267,000	
		校務發展計畫 補助師生出席國際會議、學生出國學習佛典語言、境外學生短期出國。	310,000	
		校務發展計畫 學系、學程課程教學助理薪資。	80,000	
		博士級教學助理薪資配合款。	25,000	
		校務發展計畫 USB水洗鍵盤、吸塵器收納架、校安設備強光遠程手電筒。	40,000	
		梵漢藏佛典數位資料庫專案勞務委外人員酬金	300,000	
		研發組教學研究發展行政事務-文具、紙張、墨水匣等	12,000	
		研發組教學研究發展行政事務-學術交流活動茶點費	8,000	
研發組全校彙整之專家演講費	90,000			
全校摺頁DM文宣簡介-中、英文美編設計費級及翻譯費	44,000			

法鼓學校財團法人法鼓文理學院
各項成本與費用分析表

附表：2

109學年度

全21頁第9頁
單位：新臺幣元

項目名稱及編號	用途說明	金額(元)	備註
5130 教學研究及訓 輔支出	5132 教學- 業務費	全校摺頁DM文宣簡介-印刷費	25,000
		研發組補助專任教師出國發表論文機票費及註冊費	120,000
		研發組補助學生出國發表論文機票費及註冊費	60,000
		校務自我評鑑與追蹤再評鑑-委員交通費	7,000
		校務自我評鑑與追蹤再評鑑-誤餐費	19,000
		校務自我評鑑與追蹤再評鑑-指導委員會、校級委員會出席費	70,000
		109年度教育部【學海築夢】計畫 補助款。	240,000
		109年度教育部【學海築夢】計畫 學校配合款。	60,000
		109年度教育部學海飛颺計畫補助款。	864,000
		109年度教育部學海飛颺計畫學校配合款。	216,000
		大陸學僧來台研修教義專案-參訪活動費。	124,000
		大陸法師短期來台研修教義專案-急難救助、緊急醫療、接機餐費及停車費。	25,000
		大陸學僧來台研修教義專案-法師生活雜項物品支出。	10,000
		國際事務組辦理教師美英等國學術交流及姊妹校締約事宜之機票差旅費。	100,000
		國際事務組辦理學生出國短期研修補助。	50,000
		國際事務組邀請外國學者(單位主管或教授級)接送交通費。	12,000
		國際事務組辦理學術交流結緣(伴手禮、餐飲等)	15,000
		國際事務組接待姊妹校學者來訪旅館住宿費等。	20,000
		國際事務組辦理交換生及外籍新生接機交通費。	3,000
		國際學生文化之旅車資、餐費、旅行平安險費用。	10,000
		國際事務組辦理1.馬來西亞招生計畫。2.境外招生廣宣品-日本惠文社台灣留學指南。	206,000
		語譯中心外語檢定測驗獎勵金	20,000
		語譯中心語言競賽獎勵金	24,000
		佛教學系新生招募之交通費、手冊印製費、茶點費、文宣品	37,000
		佛教學系系務會議相關費用	3,000
		佛教學系中、英文網頁續約費用	6,000
佛教學系碩士班(佛學資訊組)教學研究會議出席費	5,000		

法鼓學校財團法人法鼓文理學院
各項成本與費用分析表

附表：2

109學年度

全21頁第10頁
單位：新臺幣元

項目名稱及編號		用途說明	金額(元)	備註
5130 教學研究及訓 輔支出	5132 教學- 業務費	佛教學系雜項支出	1,000	
		日本印度佛教學會特別維持會員會費	20,000	
		佛教學系生活美學營之郵資費、文宣設計印刷費、交通費、保險費、課程用品、雜支、餐費、結緣品T恤等	337,000	
		佛教學系學生校外教學、全國佛學論文發表會或佛法盃活動	80,000	
		佛教學系學、碩、博士班畢業呈現及學位考試費	250,000	
		學輔經費(補助款)文具、文宣及評鑑資料設計/製作費、政令宣導布條製作費。	26,000	
		學輔經費(配合款)文具、文宣及評鑑資料設計/製作費、政令宣導布條製作費。	26,000	
		學輔經費(補助款)學生活動餐費、材料費、保險費、住宿費等。	250,000	
		學輔經費(配合款)學生活動餐費、材料費、保險費、住宿費等。	250,000	
		學輔經費(補助款)列管物品、物品採購、社團設備費、社團教學用樂器採購費。	127,000	
		學輔經費(配合款)列管物品、物品採購、社團設備費、社團教學用樂器採購費。	127,000	
		學輔經費(補助款)社團及活動講師鐘點費。	65,000	
		學輔經費(配合款)社團及活動講師鐘點費。	65,000	
		學輔經費(補助款)社團教學耗材、文具費用。	25,000	
		學輔經費(配合款)社團教學耗材、文具費用。	25,000	
		學輔經費(補助款)非消耗品等。	40,000	
		學輔經費(配合款)非消耗品等。	40,000	
		學輔經費(補助款)社團活動車資。	10,000	
		學輔經費(配合款)社團活動車資。	10,000	
		學生手冊、住宿手冊印刷。	37,000	
		學生事務之消耗物品碳粉夾等。	30,000	
		導師時間活動相關費用、新生共識營校內活動文書、材料費等。	103,000	
		新生營校(內)外教學活動車資、司機、領隊小費、過路費、停車費、餐費、保險費、門票、住宿費等。	272,000	
教育部全國社團評鑑車資、餐費、住宿費、攤位布置費等。	64,000			

法鼓學校財團法人法鼓文理學院

各項成本與費用分析表

109學年度

附表：2

全21頁第11頁

單位：新臺幣元

項目名稱及編號	用途說明	金額(元)	備註
5130 教學研究及訓 輔支出	5132 教學- 業務費	課外活動與生活輔導組雜項開支。	10,000
		中華學生事務學會年會費、大專院校體育總會會員年費。	25,000
		畢業典禮邀請函、文宣費、插花費、主題背板、茶水費、午餐費、交通費、畢聯會相關活動費用等。	160,000
		校慶活動邀請函、文宣、插花費、主題背板、獎金、開展暨頒獎茶會點心、交通費、活動雜支(預備金)、餐費等。	342,000
		學生事務之各項非消耗物品。	5,000
		諮商中心身心障礙學生特教專家出席費(配合款)	3,000
		諮商中心專案輔導人員差旅費	11,000
		諮輔暨校友中心外聘講師交通費(工作坊、心理健康及校友職涯講座、特教專家諮詢會議、學生申訴評議委員會會議)	7,000
		諮商心理師接受繼續教育課程	19,000
		諮商中心學生申訴評議委員出席費	5,000
		教育部補助110年資深優良教師獎勵金	8,000
		兼任教師交通補助費	206,000
		圖書館各類推廣、評比活動之獎勵品(金)	30,000
		圖書館週茶會暨場佈費用	6,000
		生命教育碩士學程邀請校外演講者交通補助費	5,000
		生命教育碩士學程之校外教學活動	10,000
		生命教育碩士學程論文指導、審查、口試、交通補助等相關費用	212,000
		生命教育碩士學程各項雜項支出	5,000
		生命教育碩士學位學程學生論文發表會審查費、評論費、交通補助費、餐費等。	32,000
		社區再造學程邀請專家學者演講費	14,000
		社區再造學程邀請專家學者至校演講之交通費	5,000
		社區再造學程校外教學等活動費	10,000
		社區再造學程專題演講專家學者之交通補助費	3,000
社區再造學程研究生論文計畫審查費、口試費、交通費	72,000		
社會企業創新學程研究生校外教學等活動費用	5,000		

法鼓學校財團法人法鼓文理學院
各項成本與費用分析表

附表：2

109學年度

全21頁第12頁
單位：新臺幣元

項目名稱及編號	用途說明	金額(元)	備註	
5130 教學研究及訓 輔支出	5132 教學- 業務費	社會企業創新學程專題演講專家學者之交通補助費	2,000	
		社會企業創新學程研究生論文計畫審查費、口試費、交通費	93,000	
		環境發展學程研究生校外教學等活動費用	15,000	
		環境發展學程研究生論文計畫審查費、口試費、交通費	33,000	
		環境發展學程專題演講專家學者之交通補助費	2,000	
		學群校外委員出席會議費、專題演講交通補助費	5,000	
		碩士學群會議費餐點等費用	6,000	
		碩士學群校外委員會議出席費	4,000	
		碩士學群專家演講鐘點費	7,000	
		碩士學群碩士畢業服、禪修用品等送洗費。	6,000	
		碩士學群臨時性雜項支出	5,000	
		碩士學群招生文宣設計及印刷、互動平台使用費、招生活動費用等。	150,000	
		禪文化研修中心專題研修校外參訪交通費。	12,000	
		禪文化研修中心禪具清洗費。	30,000	
		禪文化研修中心雜項支出。	5,000	
		禪文化研修中心茶禪課程與活動之雜項物品。	5,000	
		禪文化研修中心專題研修校外參訪相關費用。	8,000	
		禪文化研修中心禪修實習禪修活動餐費。	200,000	
		禪文化研修中心行門課程用品、茶具等。	15,000	
		禪文化研修中心禪文化活動交通費補助。	88,000	
		禪文化研修中心禪文化活動之教師演講費。	54,000	
		禪文化研修中心禪文化活動雜項支出。	5,000	
		禪文化研修中心禪文化活動之學術活動費。	42,000	
		禪文化研修中心禪文化活動禪具、寢具清洗費用。	28,000	
禪文化研修中心茶禪課程用品多用途止滑墊。	5,000			
禪文化研修中心游心場門縫之毛邊條。	3,000			
禪文化研修中心總護禪墊之高密度泡棉。	3,000			

法鼓學校財團法人法鼓文理學院
各項成本與費用分析表

附表：2

109學年度

全21頁第13頁
單位：新臺幣元

項目名稱及編號	用途說明	金額(元)	備註	
5130 教學研究及訓 輔支出	5132 教學- 業務費	心靈環保工作坊印刷費(海報、主題背板、立牌)	10,000	
		舉辦心靈環保工作坊藝文活動、電影欣賞等活動費用(餐點、茶點、住宿、交通補助費)	20,000	
		心靈環保工作坊演講鐘點費	6,000	
		心靈環保講座期末呈現文具等製作費用(資料袋、文具用品、光碟等用品)	4,000	
		心靈環保講座選輯(印刷費與書套設計)	55,000	
		心靈環保講座專家演講費及講座特約專家演講費	37,000	
		心靈環保講座講者交通補助費、特約專家演講-交通補助費	26,000	
		心靈環保講座教學助理、聽打費用	66,000	
	合計	10,987,000		
	5133 教學- 維護費	校務發展計畫 膠裝機、大圖輸出機維護費。	10,000	
		圖書組期刊裝訂及館藏修補費用	32,000	
		教學儀器、設備器具保養維護費。	80,000	
		合計	122,000	
	5134 教學- 退休撫 卹費	深耕計畫專案助理退休撫卹費。	35,000	
		梵漢藏佛典數位資料庫專案退休撫卹費	21,000	
諮商中心專案輔導人員退休撫卹金		33,000		
教育部補助未具本職兼任教師勞退儲金提撥		140,000		
教師私校退撫基金會3%提撥及私校退休撫卹儲金提撥		1,130,000		
教師勞退提撥費(專任)		172,000		
合計	1,531,000			
5135 教學- 折舊及 攤銷	教學設備折舊	9,827,000		
	教學設備攤銷	280,000		
	合計	10,107,000		
5140 獎助學 金支出	5141 獎學金 支出	校務發展計畫 研究生榜首獎學金。	60,000	
		博士班獎助學金專案:期刊論文發表獎勵、出國發表論文補助、獎勵佛教學領域博士候選人撰寫論文補助(E1080006-001)。	100,000	
		佛教學系東初老和尚留學獎學金(佛教研究留學獎助基金)專案(預算編號 E1030001-002)。	100,000	
		學士班書卷獎學金(預算編號 E105002-017)。	15,000	

法鼓學校財團法人法鼓文理學院
各項成本與費用分析表

109學年度

附表：2

全21頁第14頁
單位：新臺幣元

項目名稱及編號		用途說明	金額(元)	備註
5140 獎助學 金支出	5141 獎學金 支出	學士班入學榜首獎學金(預算編號 E105001-017)。	10,000	
		社團法人信徹蓮池功德會獎學金。	50,000	
		談子民先生紀念獎學金。	20,000	
		弘化獎學金。	20,000	
		佛教學系學士班菁英新生入學獎學金。	14,000	
		合計	389,000	
	5142 助學金 支出	深耕計畫教學助理、服務奉獻小老師、心環中心教學助理。	480,000	
		大陸學僧來台研修教義專案 研修法師雜費補助。	383,000	
		教育部補助低、中低收入戶、原住民學生、身心障礙學生及身心障礙人士子女學雜費減免補助	320,000	
		教育部補助弱勢學生助學金。	33,000	
		109年度教育部補助研究生獎助學金。	1,084,000	
		教育部補助清寒僑生助學金。	36,000	
		教育部學產基金設置低收入戶學生助學金。	20,000	
		教育部補助研究所優秀僑生獎學金。	120,000	
		教育部補助學生團體保險：一般生、各類學生。	37,000	
		佛教學系碩、博士班僧伽助學金學/雜費、網路使用費、平安保險費、住宿費、論文指導暨口試費補助。	2,823,000	
		佛教學系學士班僧伽助學金學費、雜費、網路使用費、平安保險費、住宿費補助。	3,026,000	
		人文社會學群出家眾學費補助。	264,000	
		學生緊急紓困金-弱勢學生助學計畫(E1060011-008)。	70,000	
		生活助學金-弱勢學生助學計畫生活助學金(預算編號：E1050001-001)。	48,000	
		佛教學系在家眾學費減免助學金。	2,549,000	
		學士、碩士、博士班服務奉獻金。	1,315,000	
		低收入戶雜費、住宿費減免。	70,000	
		中華民國僑務委員會學行優良僑生獎學金。	5,000	
		彰化自強優秀獎學金	8,000	
		合計	12,691,000	
		5150 推廣教 育支出	5151 推廣- 人事費	樂齡大學講師鐘點費(補助款)
樂齡大學臨時人員勞健保、補充保費(自籌款)	10,000			

法鼓學校財團法人法鼓文理學院
各項成本與費用分析表

109學年度

附表：2

全21頁第15頁
單位：新臺幣元

項目名稱及編號		用途說明	金額(元)	備註
5150 推廣教育支出	5151 推廣- 人事費	樂齡大學學員保險費(補助款)	3,000	
		社企碩士學分班鐘點費-台北、台中	1,226,000	
		社企碩士學分班專任助理薪資、年終獎金	522,000	
		社企碩士學分班專任助理及臨時人員勞、健保費	163,000	
		推廣教育中心非學分班教師鐘點費	1,558,000	
		推廣教育中心臨時人員勞健保	51,000	
		合計	3,706,000	
	5152 推廣- 業務費	樂齡大學臨時人員薪資(自籌款)	35,000	
		樂齡大學招生海報與其他印刷費用(補助款)	50,000	
		樂齡大學旅遊餐點、結業典禮餐點費(自籌款)	27,000	
		樂齡大學文具用品、紙張、資訊耗材、資料、消耗品、非消耗品。	68,000	
		樂齡大學校外教學租車費(自籌款)	26,000	
		樂齡大學講師交通費(補助款)	8,000	
		樂齡大學Line行銷費用(補助款)	10,000	
		社企碩士學分班東吳大學場地租借費用	67,000	
		社企碩士學分班文具費用(影印紙、筆、資料夾等)	10,000	
		社企碩士學分班業務所需郵費	10,000	
		社企碩士學分班邀請專家學者演講交通費、開課老師往返交通費	120,000	
		社企碩士學分班招生相關費用:DM設計費、海報印刷、招生活動簡訊等	58,000	
		社企碩士學分班邀請專家學者演講鐘點費、舉辦社會企業相關議題工作坊講師費	35,000	
		社企碩士學分班臨時人員薪資-台北、台中	228,000	
		社企碩士學分班3c線材:影音線、轉接頭	8,000	
		社企碩士學分班-印刷等相關費用	24,000	
		社企碩士學分班因公所需之捷運票費、自行開車以鐵路票價報支、國光車費、高鐵費	24,000	
		推廣教育中心文具費	12,000	
		推廣教育中心影印機計張費、影印紙、影印機租金	38,000	
		推廣教育中心書報雜誌費	1,000	
推廣教育中心各項因業務需求之郵費支出	30,000			

法鼓學校財團法人法鼓文理學院
各項成本與費用分析表

109學年度

附表：2

全21頁第16頁
單位：新臺幣元

項目名稱及編號	用途說明	金額(元)	備註	
5150 推廣教育支出	5152 推廣- 業務費	推廣教育中心因公所需之大眾運輸交通費用	6,000	
		推廣教育中心辦公室教室清潔用品支出、其他耗材	38,000	
		推廣教育中心電費。	600,000	
		推廣教育中心公共意外責任保險	20,000	
		推廣教育中心招生相關費用	81,000	
		推廣教育中心文宣廣告費及臨時雜項支出費用	12,000	
		推廣教育中心大專校院推廣協會年費	10,000	
		推廣教育中心清潔委外承攬人員及臨時人員薪資	879,000	
		推廣教育中心教師尾牙聚餐	8,000	
		推廣教育中心保全管理費	480,000	
		推廣教育中心鐵質折疊式樓梯、電腦布幕等	30,000	
		推廣教育中心非消耗品	10,000	
		合計	3,063,000	
		5153 推廣- 維護費	推廣教育中心電梯、機械停車設備維護及安檢費、高低壓電氣設備、空調、電話專用交換機、飲水機維護及檢測費、消防安全設備、建築公共安全檢查費、監視器維護、水管修繕、地板維修、門禁系統、抽檢飲水機檢測等費用。	397,000
推廣教育中心冷氣保養及維修、緊急發電機保養及維修、機房專用消防設施保養及維修、烘碗機維修、飲水機零件維修、監視器零件更換維修、機電維護保養、水池馬達、電梯零附件、消防設備、影音設備維護、其他維護	226,000			
推廣教育中心網路資訊設備維護、防火牆及AP維護費。	342,000			
合計	965,000			
5154 推廣- 退休撫 卹費	樂齡大學臨時人員勞工退休金(自籌款)	4,000		
		社企碩士學分班勞退提列-專任助理、臨時人員	67,000	
		推廣教育中心臨時人員勞退休金提列	20,000	
		合計	91,000	
5160 產學合 作支出	5161 產學- 人事費	成一老和尚著作-專任助理薪資、年終	511,000	
		成一老和尚著作-專任助理勞健保	66,000	
		非營利組織以社會經濟觀點實踐婦女就業之社會投資報酬分析(I)-兼任職員薪資	300,000	

法鼓學校財團法人法鼓文理學院
各項成本與費用分析表

109學年度

附表：2

全21頁第17頁
單位：新臺幣元

項目名稱及編號	用途說明	金額(元)	備註	
5160 產學合 作支出	5161 產學- 人事費	非營利組織以社會經濟觀點實踐婦女就業之社會投資報酬分析(I)-勞、健保費	51,000	
		應用文字挖掘技術-碩、博士級兼任助理	387,000	
		應用文字挖掘技術-勞健保費	47,000	
		基於深度學習之漢文佛典知識擷取-碩博士級兼任助理	387,000	
		基於深度學習之漢文佛典知識擷取-勞健保費	47,000	
		老莊思想與高齡教育之翻轉與實踐研究-研究主持費	120,000	
		大寶伏藏(II)-碩士級兼任人員	96,000	
		以老莊思想實踐心靈環保理念之教學實踐研究-研究主持費、兼任助理薪資	144,000	
		台灣農村永續躍遷之研究-專兼任助理薪資。	270,000	
		台灣農村永續躍遷之研究-計畫主持人費。	120,000	
		專兼任助理-勞健保、補充保費	62,000	
		台灣里山計畫 碩士級專任研究助理:薪資、年終獎金、加班費	555,000	
		台灣里山計畫 碩士級兼任研究助理薪資	192,000	
		台灣里山計畫 專兼任研究助理之勞健保、勞退、補充保費。	102,000	
	合計	3,457,000		
5162 產學- 業務費	5162 產學- 業務費	成一老和尚著作-結緣品等雜項支出	3,000	
		成一老和尚著作-專案相關文具費	2,000	
		成一老和尚著作-專案資料影印	3,000	
		成一老和尚著作-郵票、快遞費	2,000	
		成一老和尚著作-軟體授權合約費用	2,000	
		成一老和尚著作-滑鼠、鍵盤	2,000	
		成一老和尚著作-隨身硬碟	4,000	
		成一老和尚著作-專案管理費	66,000	
		成一老和尚著作-勞務委外承攬人員	128,000	
		非營利組織以社會經濟觀點實踐婦女就業之社會投資報酬分析(I)-雜支	35,000	

法鼓學校財團法人法鼓文理學院
各項成本與費用分析表

附表：2

109學年度

全21頁第18頁
單位：新臺幣元

項目名稱及編號	用途說明	金額(元)	備註	
5160 產學合 作支出	5162 產學- 業務費	非營利組織以社會經濟觀點實踐婦女就業之社會投資報酬分析(I)-田野調查費	60,000	
		非營利組織以社會經濟觀點實踐婦女就業之社會投資報酬分析(I)-國內差旅費	11,000	
		非營利組織以社會經濟觀點實踐婦女就業之社會投資報酬分析(I)-專案管理費	39,000	
		非營利組織以社會經濟觀點實踐婦女就業之社會投資報酬分析(I)-書報雜誌費	10,000	
		應用文字挖掘技術-專案相關文具	2,000	
		應用文字挖掘技術-海報印製	3,000	
		應用文字挖掘技術-專案用書報雜誌	5,000	
		應用文字挖掘技術-專案所需郵資、快遞費用	1,000	
		應用文字挖掘技術國外差旅費，DADH國際數位人文會議(東京)	90,000	
		應用文字挖掘技術-雲端空間、國際電子期刊續約、3C周邊消耗品	5,000	
		應用文字挖掘技術-專案相關小額雜項支出	4,000	
		應用文字挖掘技術-3C產品、機械工具、儀器及所屬軟硬體設備	10,000	
		應用文字挖掘技術-鍵盤、滑鼠、隨身碟...等3C周邊用品	6,000	
		應用文字挖掘技術-專案管理費	45,000	
		基於深度學習之漢文佛典知識擷取-專案相關文具	2,000	
		基於深度學習之漢文佛典知識擷取-海報印製	3,000	
		基於深度學習之漢文佛典知識擷取-專案用書報雜誌	4,000	
		基於深度學習之漢文佛典知識擷取-專案所需郵資、快遞費用	1,000	
		基於深度學習之漢文佛典知識擷取-國外差旅費,DADH國際數位人文會議(東京)	90,000	
		基於深度學習之漢文佛典知識擷取-線上儲存空間續約、國際電子期刊續約、3C周邊消耗品等	5,000	
基於深度學習之漢文佛典知識擷取-專案相關小額雜項支出	3,000			
基於深度學習之漢文佛典知識擷取-3C產品、機械工具、儀器及所屬軟硬體設備	10,000			

法鼓學校財團法人法鼓文理學院
各項成本與費用分析表

附表：2

109學年度

全21頁第19頁
單位：新臺幣元

項目名稱及編號	用途說明	金額(元)	備註	
5160 產學合 作支出	5162 產學- 業務費	基於深度學習之漢文佛典知識擷取-國內外數位人文相關團體之人會費及常年年費	3,000	
		基於深度學習之漢文佛典知識擷取-鍵盤、滑鼠、隨身碟...等3C相關周邊用品	6,000	
		基於深度學習之漢文佛典知識擷取-專案管理費	50,000	
		老莊思想與高齡教育之翻轉與實踐研究-協助採訪及整理生命故事，莊周故事影片錄製相關費用	50,000	
		資料檢索費，老莊思想與高齡教育之翻轉與實踐手冊寫作及製作成本、相關圖書資料費用	200,000	
		老莊思想與高齡教育之翻轉與實踐研究-論文發表費，推廣老莊思想運用於高齡教育之教學工作坊論文發表費用	30,000	
		老莊思想與高齡教育之翻轉與實踐研究-消耗性器材，電腦及周邊耗材	20,000	
		老莊思想與高齡教育之翻轉與實踐研究-專案管理費	28,000	
		老莊思想與高齡教育之翻轉與實踐研究-邀請專家學者演講	50,000	
		大寶伏藏(II)-出席2020年國際佛學會議IABS。	80,000	
		大寶伏藏(II)-執行國際合作與移地研究	100,000	
		大寶伏藏(II)-專案管理費	12,000	
		大寶伏藏(II)-研究用文具等消耗品、墨水夾	15,000	
		以老莊思想實踐心靈環保理念之教學實踐研究-兼任助理勞保、健保費	10,000	
		以老莊思想實踐心靈環保理念之教學實踐研究-專家學者出席費	12,000	
		以老莊思想實踐心靈環保理念之教學實踐研究-出版圖書稿費	48,000	
		以老莊思想實踐心靈環保理念之教學實踐研究-邀請學者專家之鐘點費	32,000	
		以老莊思想實踐心靈環保理念之教學實踐研究-主持費、引言費	10,000	
		以老莊思想實踐心靈環保理念之教學實踐研究-訪視費	20,000	
		以老莊思想實踐心靈環保理念之教學實踐研究-教學評鑑費	40,000	
以老莊思想實踐心靈環保理念之教學實踐研究-工作費	12,000			

法鼓學校財團法人法鼓文理學院
各項成本與費用分析表

109學年度

全21頁第20頁
單位：新臺幣元

附表：2

項目名稱及編號	用途說明	金額(元)	備註	
5160 產學合 作支出	5162 產學- 業務費	以老莊思想實踐心靈環保理念之教學實踐研究-印刷費、影印蒐集資料、活動相關及海報印製等	30,000	
		以老莊思想實踐心靈環保理念之教學實踐研究-資料蒐集費	15,000	
		以老莊思想實踐心靈環保理念之教學實踐研究-國內旅費、車資	18,000	
		以老莊思想實踐心靈環保理念之教學實踐研究-活動之學者專家住宿及活動餐點	37,000	
		以老莊思想實踐心靈環保理念之教學實踐研究-活動場地租用及設備租借費	10,000	
		以老莊思想實踐心靈環保理念之教學實踐研究-電腦周邊器材	35,000	
		以老莊思想實踐心靈環保理念之教學實踐研究-教材費、覺察筆記本購置	16,000	
		藏傳佛典漢譯計畫 學術研討會、工作坊等相關費用。	200,000	
		藏傳佛典漢譯計畫 譯注論文獎助學金。	80,000	
		藏傳佛典漢譯計畫 譯注獎學金審稿費、計時人員酬金。	30,000	
		台灣農村永續躍遷之研究-國際合作、移地研究、出席國際學術會議。	165,000	
		台灣農村永續躍遷之研究-專案管理費。	46,000	
		台灣農村永續躍遷之研究-雜項費用。	10,000	
		台灣農村永續躍遷之研究-專案消耗品。	75,000	
		台灣農村永續躍遷之研究-專案用非消耗品。	84,000	
		台灣里山計畫 辦理工作坊等工作項目所需之場地租金	15,000	
		台灣里山計畫 權益關係人接受訪談費。	28,000	
		台灣里山計畫 講座鐘點費。	24,000	
		台灣里山計畫 專家顧問協同調查及出席費	85,000	
		台灣里山計畫 3C用品及野外調查裝備等。	11,000	
台灣里山計畫 電腦及影音記錄器材之周邊產品等	2,000			

法鼓學校財團法人法鼓文理學院

各項成本與費用分析表

109學年度

附表：2

全21頁第21頁
單位：新臺幣元

項目名稱及編號		用途說明	金額(元)	備註
5160 產學合 作支出	5162 產學- 業務費	台灣里山計畫 專案用消耗用品等	7,000	
		台灣里山計畫 執行計畫所需各項雜項支出。	36,000	
		台灣里山計畫 寄送郵遞、包裹等郵資。	2,000	
		台灣里山計畫 資料蒐集所需之圖書、影音資料、報章雜誌等。	5,000	
		台灣里山計畫 工作坊手冊、計畫報告書印製裝訂費	26,000	
		台灣里山計畫 計畫主持人、研究及工作人員國內旅費。	80,000	
		台灣里山計畫 實地踏查、辦理工作坊等車輛租金	55,000	
		合計	2,711,000	
	5163 產學- 維護費	台灣里山計畫 里山展間設置相關費用	600,000	
		合計	600,000	
	5164 產學- 退休撫 卹費	成一老和尚著作-退休撫卹費	28,000	
		非營利組織以社會經濟觀點實踐婦女就業之社會投資報酬分析(I)-退休撫卹費	20,000	
		應用文字挖掘技術-退休撫卹費	36,000	
		基於深度學習之漢文佛典知識擷取-退休撫卹費	36,000	
以老莊思想實踐心靈環保理念之教學實踐研究-兼任助理退休撫卹金		9,000		
專兼任助理勞退金。		63,000		
台灣里山計畫 專任助理退休離職儲金		30,000		
合計		222,000		
51X0 其他 支出	51X1 試務費 支出	佛教學系學士班單招、轉學等費用	40,000	
		佛教學系碩士班單招、甄試等費用	36,000	
		佛教學系博士班單招等費用	27,000	
		學群甄試入學及招生考試書面審查費、口試費、口試委員交通補助費、誤餐費	67,000	
		合計	170,000	

製 表 : 林月玲
(釋通禮)



主 辦 會 計 : 紀秀枝

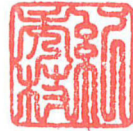

校 長 : 郭敏芳
(釋惠敏)



董 事 長 : 余宏仁
(釋果東)

